

WELKOM THUIS

*"een verrassende
indeling, zeeën aan
bergruimte en veel
(zon)lichtinval"*

SLEUTELWOORDEN

HOME

AANGEBODEN:

MONDRIAANSTRAAT 57

9718 MK GRONINGEN

VRAAGPRIJS: €300.000



Mondriaanstraat 57, 9718 MK Groningen

Vraagprijs € 300.000,00 kosten koper



Anderz Makelaar
Atoomweg 6 b
9743 AK, GRONINGEN
Tel: 050-2041292
E-mail: info@anderzmakelaar.nl
www.anderzmakelaar.nl

Omschrijving

Mondriaanstraat 57, 9718 MK Groningen

De Mondriaanstraat in Groningen, gelegen midden in de Schildersbuurt, is zo'n woonplek waar je je gelijk thuisvoelt. Het is alsof je in een artistiek schilderij leeft, met al die kleurrijke huizen en levendige straten.

Wat deze buurt echt bijzonder maakt, is dat je op loopafstand van het bruisende centrum én het rustige Noorderplantsoen bent. Dus als je zin hebt in wat stadse vibes, hoef je alleen maar de straat uit te lopen, maar als je meer in de mood bent voor een relaxte middag in het park, ben je er ook zo.

Sleutelwoorden die passen bij de woning zijn: een verrassende indeling, zeeën aan bergruimte en veel (zon)lichtinval.

En dan heb je nog dat dakterras! Serieus, dat is als een stukje hemel op aarde. Het is jouw eigen privéplekje hoog boven de drukte van de straat. Perfect voor bbq- en/of chill-avonden met vrienden, zonsondergangen bekijken met een koud drankje in de hand, of gewoon lekker relaxen met een goed boek. En het uitzicht? Adembenemend. Je kunt bijna de hele stad overzien met als kers op de taart die iconische watertoren (als immer trouwe bondgenoot) aan je voeten.

Dus ja, wonen in de Mondriaanstraat is echt een ervaring op zich. Het is een mix van gezelligheid, stadsleven en rust, allemaal verpakt in een kleurrijk pakketje met dat geweldige dakterras als letterlijk en figuurlijk hoogtepunt.

Deze eengezinswoning met 4 slaapkamers, inpandige berging en parkeren voor de deur biedt verder:

Begane grond: entree, garderoberuimte, toegang naar de ruime inpandige berging.

Eerste verdieping: slaap/werkruimte van ca. 6 m², overloop met een royale inbouwkast.

Tweede verdieping: overloop met grote inloopkast, toilet met fontein en mechanisch ventilatiesysteem, royale lichte woonkamer met open keuken van ca. 40 m². Door een kleine verhoging is de woonkamer opgesplitst in een zit- en eetgedeelte waardoor een speels effect is gecreëerd. De keuken is voorzien van standaard faciliteiten zoals gasfornuis/elektrische oven, RVS afzuigkap, vaatwasser.

Vanuit de woonkamer is een klein balkon op het zuid-westen toegankelijk. Op deze verdieping bevindt zich ook de badkamer van ca. 4 m² welke is voorzien van douchehoek, wasmachineaansluiting, wastafel en mechanisch ventilatiesysteem.

Derde verdieping: overloop met veel kastruimte, werk/hobbykamer van ca. 6 m², voorzien van spoelbak + aansluitingen voor een extra wasmachine en droger (eventueel in te richten als 2e badkamer), slaap/studeerkamer van ca. 8 m² met vaste wastafel en als laatste nog een royale slaapkamer van ca. 19 m², welke ook is voorzien van vaste bergruimte.

Via de kleinste kamer is het ruime dakterras op de vierde verdieping toegankelijk. Dat is een zeer fraai aangelegd en uniek dakterras van ca. 23 m². met een 360 graden panoramisch uitzicht over de stad. Vanwege de situering is er altijd zon.

Bijzonderheden:

- appartement - VVE (nog) niet actief
- 4 woonlagen + dakterras van c. 23m² met 360 graden zon en zicht
- ideaal voor thuiswerken

Kenmerken

Vraagprijs	: € 300.000,00 kosten koper
Soort	: Woonhuis
Type woning	: Tussenwoning
Aantal kamers	: 5 kamers waarvan 3 slaapkamer(s)
Inhoud woning	: 412 m ³
Gebruiksoppervlakte woonfunctie	: 113 m ²
Soort woning	: Eengezinswoning
Bouwjaar	: 1979
Ligging	: Aan rustige weg, in woonwijk, beschutte ligging
Tuin	: Zonneterras 23 m ² (8 bij 3)
Hoofdtuin	: Zonneterras 23 m ² (8 cm bij 3) cm
Garage	: Geen garage
Energielabel	: B
Verwarming	: C.V.-Ketel
Isolatie	: Dakisolatie, Muurisolatie, Vloerisolatie, Dubbel glas
Voorzieningen	: TV kabel, Glasvezel kabel, Natuurlijke ventilatie
C.V.-ketel	: Remeha HR (Gas gestookt combiketel uit 2020, eigendom)

Locatie

Mondriaanstraat 57
9718 MK GRONINGEN



Foto's

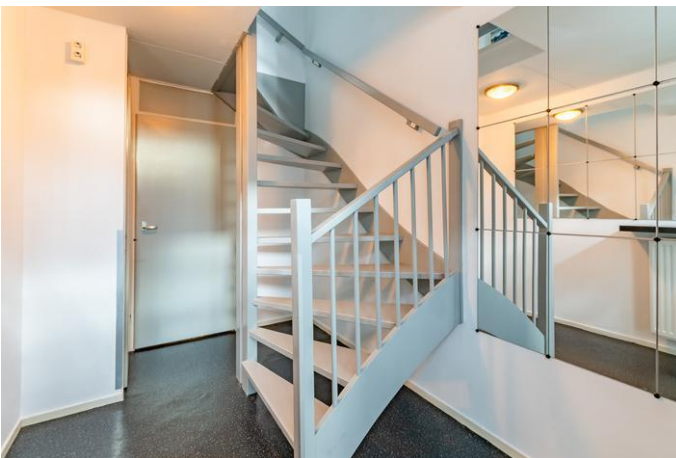

Foto's



Foto's

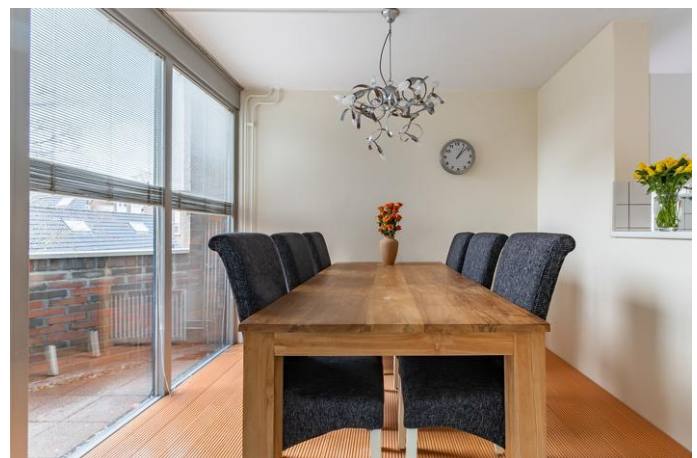

Foto's

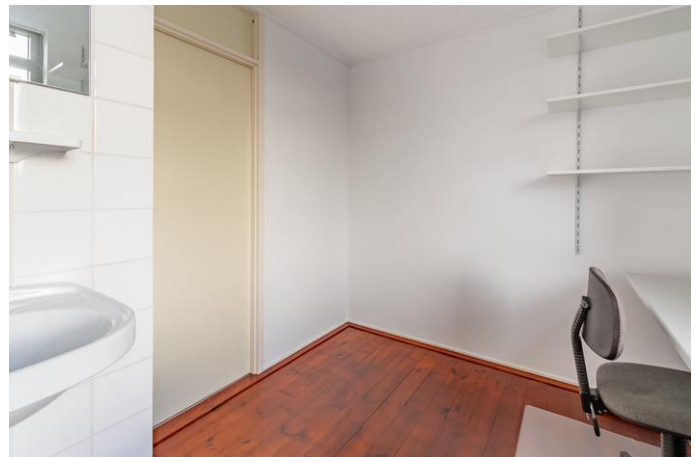

Foto's

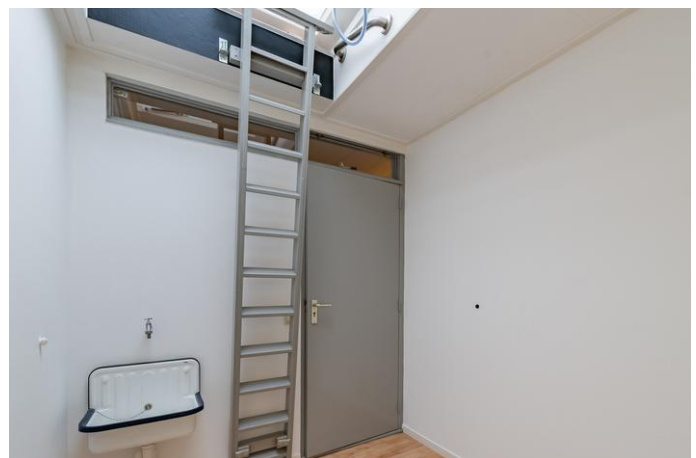

Foto's



Foto's



Groningen. Wijk. Buurt.

De Schildersbuurt, gelegen in het centrum van Groningen, is een levendige en karakteristieke buurt met een rijke geschiedenis en een bruisende sfeer. De naam van de wijk is afgeleid van de vele straten die vernoemd zijn naar bekende Nederlandse schilders, wat een artistiek tintje aan de buurt geeft.

Architectonisch gezien kenmerkt de Schildersbuurt zich door een mix van historische panden en moderne woningen. Smalle straatjes, sfeervolle grachten en kleurrijke gevels dragen bij aan de charmante uitstraling van de buurt.

De gemeenschap in de Schildersbuurt is divers en dynamisch, met een mix van studenten, gezinnen en jonge professionals. De buurt heeft een levendig karakter, met gezellige cafés, restaurants en boetiekjes die bijdragen aan de levendigheid van de omgeving. Naast de levendige sfeer biedt de Schildersbuurt ook tal van voorzieningen, zoals scholen, winkels en recreatiegebieden, die bijdragen aan het welzijn van de bewoners. De centrale ligging van de wijk maakt het ook gemakkelijk om naar andere delen van de stad te reizen.

Al met al is de Schildersbuurt een unieke en levendige buurt in Groningen, waar geschiedenis, cultuur en moderniteit samenkomen. Het is een gewilde woonomgeving voor mensen die op zoek zijn naar een bruisende en karaktervolle plek om te wonen.

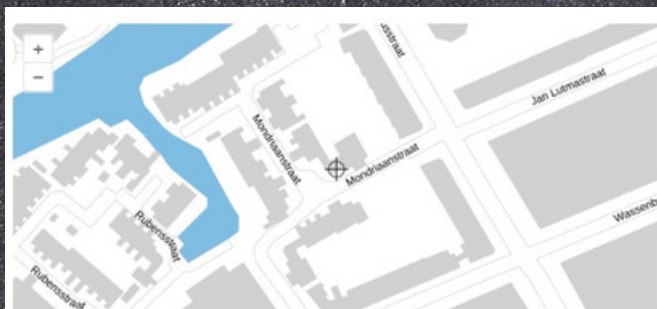

1. Adresinformatie

- 📍 Adres: Mondriaanstraat 57
9718 MK Groningen
- 📍 Gemeentenaam: Groningen
- 📍 Gebruiksdoel: woonfunctie
- 📍 [Bouwjaar pand:](#) 1979
- 📍 [EnergieLabel pand:](#) Geen informatie gevonden

2. Leefomgevingskwaliteit

- 📍 [Fijnstof in de lucht \(2021\):](#) 😞 7 µg PM2,5 / m³
- 📍 [Stikstofdioxide in de lucht \(2021\):](#) 😞 12 µg NO₂ / m³
- 📍 [Geluid in de omgeving:](#) 😞 50 dB
- 📍 [Zomerhitte in de stad:](#) 😞 + 1.4 °C t.o.v. landelijk gebied
- 📍 [Schaduwrijke bomen binnen 500 meter:](#) 😞 11% van het oppervlak
- 📍 [Groen binnen 500 meter:](#) 😞 42% van het oppervlak
- 📍 [Hoe donker is het 's nachts?:](#) 😞 311 zichtbare sterren

3. Buurtinformatie

- 📍 [Gemiddelde woningwaarde in 2021:](#) € 292 000
- 📍 Mate van stedelijkheid van de buurt: Zeer sterk stedelijk
- 📍 Aantal huisartspraktijken binnen 3 km: 😊 31
- 📍 Aantal kinderdagverblijven binnen 3 km: 😊 55
- 📍 Aantal basisscholen binnen 3 km: 😊 17
- 📍 Aantal supermarkten binnen 3 km: 😊 36
- 📍 [Sport- en beweegmogelijkheden:](#) 😞 Redelijk
- 📍 Afstand tot treinstation: 😞 1.3 km
- 📍 Afstand tot bushalte: 😊 0.2 km
- 📍 Afstand tot oprit hoofdweg: 😞 0.6 km

GRONINGEN

Welkom in het bruisende Groningen, waar traditie en moderniteit hand in hand gaan! Deze stad, gelegen in het noorden van Nederland, heeft meer te bieden dan je zou verwachten. Wist je dat Groningen bekend staat als de fietshoofdstad van Nederland? Met meer fietsen dan inwoners, zoef je hier moeiteloos langs historische grachten en moderne architectuur.

Groningen is ook de thuisbasis van de Rijksuniversiteit Groningen, een van de oudste en meest gerenommeerde universiteiten van Nederland. Hierdoor is de stad altijd gevuld met een energieke mix van studenten uit alle hoeken van de wereld, wat zorgt voor een levendige sfeer en talloze gezellige cafés.

En laten we het niet vergeten: de Martinitoren, het iconische symbool van Groningen. Met zijn 97 meter hoogte biedt deze toren een adembenemend uitzicht over de stad. Over uitzicht gesproken, Groningen herbergt ook het Groninger Museum, een architectonisch meesterwerk dat kunstliefhebbers van over de hele wereld aantrekt.

En als je van festivals houdt, ben je hier aan het juiste adres! Groningen staat bekend om zijn diverse festivalscene, variërend van muzikalfestivals tot culinaire evenementen. Het is ook de geboorteplaats van Eurosonic Noorderslag, een van Europa's belangrijkste showcases voor opkomend muzikaal talent.

Dus, of je nu geïnteresseerd bent in geschiedenis, kunst, lekker eten, of gewoon wilt genieten van de relaxte sfeer, Groningen heeft voor ieder wat wils. Pak een fiets, ontdek de stad en laat je verrassen door alles wat deze hippe en levendige stad te bieden heeft!

ZONNE WIJZER



Interesse in onze woning in het mooie Groningen?

Een bezichtiging plan je eenvoudig via onze website. Hier vind je ook alle informatie zoals plattegronden, video, alle foto's en overige details:



OVER
DE
BIJLAA
GEN
WON
ING;

Lijst van zaken

	Blijft achter	Gaat mee	Kan worden overgenomen	n.v.t.
Woning				
<i>Interieur</i>				
Verlichting, te weten:				
- Inbouwspots/dimmers	<input type="checkbox"/>	<input type="checkbox"/>	<input type="checkbox"/>	<input checked="" type="checkbox"/>
- Opbouwspots/armaturen/lampen/dimmers	<input type="checkbox"/>	<input type="checkbox"/>	<input type="checkbox"/>	<input checked="" type="checkbox"/>
- Losse (hang)lampen	<input type="checkbox"/>	<input type="checkbox"/>	<input type="checkbox"/>	<input checked="" type="checkbox"/>
-	<input type="checkbox"/>	<input type="checkbox"/>	<input type="checkbox"/>	<input checked="" type="checkbox"/>
-	<input type="checkbox"/>	<input type="checkbox"/>	<input type="checkbox"/>	<input checked="" type="checkbox"/>
(Losse)kasten, legplanken, te weten:				
-	<input type="checkbox"/>	<input type="checkbox"/>	<input type="checkbox"/>	<input checked="" type="checkbox"/>
-	<input type="checkbox"/>	<input type="checkbox"/>	<input type="checkbox"/>	<input checked="" type="checkbox"/>
Raamdecoratie/zonwering binnen, te weten:				
- Gordijnrails	<input type="checkbox"/>	<input type="checkbox"/>	<input type="checkbox"/>	<input checked="" type="checkbox"/>
- Gordijnen	<input type="checkbox"/>	<input type="checkbox"/>	<input type="checkbox"/>	<input checked="" type="checkbox"/>
- Overgordijnen	<input type="checkbox"/>	<input type="checkbox"/>	<input type="checkbox"/>	<input checked="" type="checkbox"/>
- Vitrages	<input type="checkbox"/>	<input type="checkbox"/>	<input type="checkbox"/>	<input checked="" type="checkbox"/>
- Rolgordijnen	<input type="checkbox"/>	<input type="checkbox"/>	<input type="checkbox"/>	<input checked="" type="checkbox"/>
- Lamellen	<input type="checkbox"/>	<input type="checkbox"/>	<input type="checkbox"/>	<input checked="" type="checkbox"/>
- Jaloezieën	<input type="checkbox"/>	<input type="checkbox"/>	<input type="checkbox"/>	<input checked="" type="checkbox"/>
- (Losse) horren/rolhorren	<input type="checkbox"/>	<input type="checkbox"/>	<input type="checkbox"/>	<input checked="" type="checkbox"/>
-	<input type="checkbox"/>	<input type="checkbox"/>	<input type="checkbox"/>	<input checked="" type="checkbox"/>
-	<input type="checkbox"/>	<input type="checkbox"/>	<input type="checkbox"/>	<input checked="" type="checkbox"/>
Vloerdecoratie, te weten:				
- Vloerbedekking	<input type="checkbox"/>	<input type="checkbox"/>	<input type="checkbox"/>	<input checked="" type="checkbox"/>
- Parketvloer	<input type="checkbox"/>	<input type="checkbox"/>	<input type="checkbox"/>	<input checked="" type="checkbox"/>
- Houten vloer(delen)	<input type="checkbox"/>	<input type="checkbox"/>	<input type="checkbox"/>	<input checked="" type="checkbox"/>
- Laminaat	<input type="checkbox"/>	<input type="checkbox"/>	<input type="checkbox"/>	<input checked="" type="checkbox"/>
- Plavuizen	<input type="checkbox"/>	<input type="checkbox"/>	<input type="checkbox"/>	<input checked="" type="checkbox"/>
-	<input type="checkbox"/>	<input type="checkbox"/>	<input type="checkbox"/>	<input checked="" type="checkbox"/>
-	<input type="checkbox"/>	<input type="checkbox"/>	<input type="checkbox"/>	<input checked="" type="checkbox"/>
(Voorzet) openhaard met toebehoren	<input type="checkbox"/>	<input type="checkbox"/>	<input type="checkbox"/>	<input checked="" type="checkbox"/>
Allesbrander	<input type="checkbox"/>	<input type="checkbox"/>	<input type="checkbox"/>	<input checked="" type="checkbox"/>
Houtkachel	<input type="checkbox"/>	<input type="checkbox"/>	<input type="checkbox"/>	<input checked="" type="checkbox"/>
(Gas)kachels	<input type="checkbox"/>	<input type="checkbox"/>	<input type="checkbox"/>	<input checked="" type="checkbox"/>

	Blijft achter	Gaat mee	Kan worden overgenomen	n.v.t.
Designradiator(en)	<input type="checkbox"/>	<input type="checkbox"/>	<input type="checkbox"/>	<input checked="" type="checkbox"/>
Radiatorafwerking	<input type="checkbox"/>	<input type="checkbox"/>	<input type="checkbox"/>	<input checked="" type="checkbox"/>
Overig, te weten:				
- Spiegelwanden	<input type="checkbox"/>	<input type="checkbox"/>	<input type="checkbox"/>	<input checked="" type="checkbox"/>
- Schilderij ophangstelsysteem	<input type="checkbox"/>	<input type="checkbox"/>	<input type="checkbox"/>	<input checked="" type="checkbox"/>
-	<input type="checkbox"/>	<input type="checkbox"/>	<input type="checkbox"/>	<input checked="" type="checkbox"/>
-	<input type="checkbox"/>	<input type="checkbox"/>	<input type="checkbox"/>	<input checked="" type="checkbox"/>
-	<input type="checkbox"/>	<input type="checkbox"/>	<input type="checkbox"/>	<input checked="" type="checkbox"/>
-	<input type="checkbox"/>	<input type="checkbox"/>	<input type="checkbox"/>	<input checked="" type="checkbox"/>

Keuken

Keukenblok (met bovenkasten)	<input type="checkbox"/>	<input type="checkbox"/>	<input type="checkbox"/>	<input checked="" type="checkbox"/>
Keuken (inbouw)apparatuur, te weten:				
- Kookplaat	<input type="checkbox"/>	<input type="checkbox"/>	<input type="checkbox"/>	<input checked="" type="checkbox"/>
- (Gas)fornuis	<input checked="" type="checkbox"/>	<input type="checkbox"/>	<input type="checkbox"/>	<input type="checkbox"/>
- Afzuigkap	<input checked="" type="checkbox"/>	<input type="checkbox"/>	<input type="checkbox"/>	<input type="checkbox"/>
- Magnetron	<input type="checkbox"/>	<input type="checkbox"/>	<input type="checkbox"/>	<input checked="" type="checkbox"/>
- Oven	<input checked="" type="checkbox"/>	<input type="checkbox"/>	<input type="checkbox"/>	<input type="checkbox"/>
- Combi-oven/combimagnetron	<input type="checkbox"/>	<input type="checkbox"/>	<input type="checkbox"/>	<input checked="" type="checkbox"/>
- Koelkast	<input type="checkbox"/>	<input type="checkbox"/>	<input type="checkbox"/>	<input checked="" type="checkbox"/>
- Vriezer	<input type="checkbox"/>	<input type="checkbox"/>	<input type="checkbox"/>	<input checked="" type="checkbox"/>
- Koel-vriescombinatie	<input type="checkbox"/>	<input type="checkbox"/>	<input type="checkbox"/>	<input checked="" type="checkbox"/>
- Vaatwasser	<input checked="" type="checkbox"/>	<input type="checkbox"/>	<input type="checkbox"/>	<input type="checkbox"/>
- Quooker	<input type="checkbox"/>	<input type="checkbox"/>	<input type="checkbox"/>	<input checked="" type="checkbox"/>
- Koffiezetapparaat	<input type="checkbox"/>	<input type="checkbox"/>	<input type="checkbox"/>	<input checked="" type="checkbox"/>
-	<input type="checkbox"/>	<input type="checkbox"/>	<input type="checkbox"/>	<input checked="" type="checkbox"/>
-	<input type="checkbox"/>	<input type="checkbox"/>	<input type="checkbox"/>	<input checked="" type="checkbox"/>
Keukenaccessoires, te weten:				
-	<input type="checkbox"/>	<input type="checkbox"/>	<input type="checkbox"/>	<input checked="" type="checkbox"/>
-	<input type="checkbox"/>	<input type="checkbox"/>	<input type="checkbox"/>	<input checked="" type="checkbox"/>
-	<input type="checkbox"/>	<input type="checkbox"/>	<input type="checkbox"/>	<input checked="" type="checkbox"/>
-	<input type="checkbox"/>	<input type="checkbox"/>	<input type="checkbox"/>	<input checked="" type="checkbox"/>
-	<input type="checkbox"/>	<input type="checkbox"/>	<input type="checkbox"/>	<input checked="" type="checkbox"/>
-	<input type="checkbox"/>	<input type="checkbox"/>	<input type="checkbox"/>	<input checked="" type="checkbox"/>
-	<input type="checkbox"/>	<input type="checkbox"/>	<input type="checkbox"/>	<input checked="" type="checkbox"/>
-	<input type="checkbox"/>	<input type="checkbox"/>	<input type="checkbox"/>	<input checked="" type="checkbox"/>

Sanitair/sauna

Toilet met de volgende toebehoren:				
- Toilet	<input checked="" type="checkbox"/>	<input type="checkbox"/>	<input type="checkbox"/>	<input type="checkbox"/>
- Toilethouder	<input checked="" type="checkbox"/>	<input type="checkbox"/>	<input type="checkbox"/>	<input type="checkbox"/>
- Toiletborstel(houder)	<input type="checkbox"/>	<input type="checkbox"/>	<input type="checkbox"/>	<input checked="" type="checkbox"/>
- Fontein	<input checked="" type="checkbox"/>	<input type="checkbox"/>	<input type="checkbox"/>	<input type="checkbox"/>

	Blijft achter	Gaat mee	Kan worden overgenomen	n.v.t.
-	<input type="checkbox"/>	<input type="checkbox"/>	<input type="checkbox"/>	<input checked="" type="checkbox"/>
-	<input type="checkbox"/>	<input type="checkbox"/>	<input type="checkbox"/>	<input checked="" type="checkbox"/>
Badkamer met de volgende toebehoren:				
- Ligbad	<input type="checkbox"/>	<input type="checkbox"/>	<input type="checkbox"/>	<input checked="" type="checkbox"/>
- Jacuzzi/whirlpool	<input type="checkbox"/>	<input type="checkbox"/>	<input type="checkbox"/>	<input checked="" type="checkbox"/>
- Douche (cabine/scherm)	<input checked="" type="checkbox"/>	<input type="checkbox"/>	<input type="checkbox"/>	<input type="checkbox"/>
- Stoomdouche (cabine)	<input type="checkbox"/>	<input type="checkbox"/>	<input type="checkbox"/>	<input checked="" type="checkbox"/>
- Wastafel	<input checked="" type="checkbox"/>	<input type="checkbox"/>	<input type="checkbox"/>	<input type="checkbox"/>
- Wastafelmeubel	<input type="checkbox"/>	<input type="checkbox"/>	<input type="checkbox"/>	<input checked="" type="checkbox"/>
- Planchet	<input type="checkbox"/>	<input type="checkbox"/>	<input type="checkbox"/>	<input checked="" type="checkbox"/>
- Toiletkast	<input type="checkbox"/>	<input type="checkbox"/>	<input type="checkbox"/>	<input checked="" type="checkbox"/>
- Toilet	<input checked="" type="checkbox"/>	<input type="checkbox"/>	<input type="checkbox"/>	<input type="checkbox"/>
- Toilethouder	<input checked="" type="checkbox"/>	<input type="checkbox"/>	<input type="checkbox"/>	<input type="checkbox"/>
- Toiletborstel(houder)	<input type="checkbox"/>	<input type="checkbox"/>	<input type="checkbox"/>	<input checked="" type="checkbox"/>
-	<input type="checkbox"/>	<input type="checkbox"/>	<input type="checkbox"/>	<input checked="" type="checkbox"/>
-	<input type="checkbox"/>	<input type="checkbox"/>	<input type="checkbox"/>	<input checked="" type="checkbox"/>
Sauna met toebehoren	<input type="checkbox"/>	<input type="checkbox"/>	<input type="checkbox"/>	<input checked="" type="checkbox"/>
	<input type="checkbox"/>	<input type="checkbox"/>	<input type="checkbox"/>	<input checked="" type="checkbox"/>
	<input type="checkbox"/>	<input type="checkbox"/>	<input type="checkbox"/>	<input checked="" type="checkbox"/>
<i>Exterieur/installaties/veiligheid/energiebesparing</i>				
Schotel/antenne	<input checked="" type="checkbox"/>	<input type="checkbox"/>	<input type="checkbox"/>	<input type="checkbox"/>
Brievenbus	<input checked="" type="checkbox"/>	<input type="checkbox"/>	<input type="checkbox"/>	<input type="checkbox"/>
Kluis	<input type="checkbox"/>	<input type="checkbox"/>	<input type="checkbox"/>	<input checked="" type="checkbox"/>
(Voordeur)bel	<input checked="" type="checkbox"/>	<input type="checkbox"/>	<input type="checkbox"/>	<input type="checkbox"/>
Alarminstallatie	<input type="checkbox"/>	<input type="checkbox"/>	<input type="checkbox"/>	<input checked="" type="checkbox"/>
(Veiligheids)sloten en overige inbraakpreventie	<input type="checkbox"/>	<input type="checkbox"/>	<input type="checkbox"/>	<input checked="" type="checkbox"/>
Rookmelders	<input type="checkbox"/>	<input type="checkbox"/>	<input type="checkbox"/>	<input checked="" type="checkbox"/>
(Klok)thermostaat	<input checked="" type="checkbox"/>	<input type="checkbox"/>	<input type="checkbox"/>	<input type="checkbox"/>
Airconditioning	<input type="checkbox"/>	<input type="checkbox"/>	<input type="checkbox"/>	<input checked="" type="checkbox"/>
Warmwatervoorziening, te weten:				
- CV-installatie	<input checked="" type="checkbox"/>	<input type="checkbox"/>	<input type="checkbox"/>	<input type="checkbox"/>
- Boiler	<input type="checkbox"/>	<input type="checkbox"/>	<input type="checkbox"/>	<input checked="" type="checkbox"/>
- Geiser	<input type="checkbox"/>	<input type="checkbox"/>	<input type="checkbox"/>	<input checked="" type="checkbox"/>
-	<input type="checkbox"/>	<input type="checkbox"/>	<input type="checkbox"/>	<input checked="" type="checkbox"/>
-	<input type="checkbox"/>	<input type="checkbox"/>	<input type="checkbox"/>	<input checked="" type="checkbox"/>
-	<input type="checkbox"/>	<input type="checkbox"/>	<input type="checkbox"/>	<input checked="" type="checkbox"/>
Screens	<input type="checkbox"/>	<input type="checkbox"/>	<input type="checkbox"/>	<input checked="" type="checkbox"/>
Rolluiken	<input type="checkbox"/>	<input type="checkbox"/>	<input type="checkbox"/>	<input checked="" type="checkbox"/>
Zonwering buiten	<input type="checkbox"/>	<input type="checkbox"/>	<input type="checkbox"/>	<input checked="" type="checkbox"/>
-	<input type="checkbox"/>	<input type="checkbox"/>	<input type="checkbox"/>	<input checked="" type="checkbox"/>
-	<input type="checkbox"/>	<input type="checkbox"/>	<input type="checkbox"/>	<input checked="" type="checkbox"/>
-	<input type="checkbox"/>	<input type="checkbox"/>	<input type="checkbox"/>	<input checked="" type="checkbox"/>
Isolatievoorzieningen (voorzetramen/radiatorfolie etc.), te weten:				
-	<input type="checkbox"/>	<input type="checkbox"/>	<input type="checkbox"/>	<input checked="" type="checkbox"/>
-	<input type="checkbox"/>	<input type="checkbox"/>	<input type="checkbox"/>	<input checked="" type="checkbox"/>

	Blijft achter	Gaat mee	Kan worden overgenomen	n.v.t.
Telefoonaansluiting/internetaansluiting	<input checked="" type="checkbox"/>	<input type="checkbox"/>	<input type="checkbox"/>	<input type="checkbox"/>
Veiligheidsschakelaar wasautomaat	<input checked="" type="checkbox"/>	<input type="checkbox"/>	<input type="checkbox"/>	<input type="checkbox"/>
Waterslot wasautomaat	<input type="checkbox"/>	<input type="checkbox"/>	<input type="checkbox"/>	<input checked="" type="checkbox"/>
Zonnepanelen	<input type="checkbox"/>	<input type="checkbox"/>	<input type="checkbox"/>	<input checked="" type="checkbox"/>
Oplaadpunt elektrische auto	<input type="checkbox"/>	<input type="checkbox"/>	<input type="checkbox"/>	<input checked="" type="checkbox"/>
	<input type="checkbox"/>	<input type="checkbox"/>	<input type="checkbox"/>	<input checked="" type="checkbox"/>
	<input type="checkbox"/>	<input type="checkbox"/>	<input type="checkbox"/>	<input checked="" type="checkbox"/>
Tuin				
<i>Inrichting</i>				
Tuinaanleg/bestrating	<input type="checkbox"/>	<input type="checkbox"/>	<input type="checkbox"/>	<input checked="" type="checkbox"/>
Beplanting	<input type="checkbox"/>	<input type="checkbox"/>	<input type="checkbox"/>	<input checked="" type="checkbox"/>
	<input type="checkbox"/>	<input type="checkbox"/>	<input type="checkbox"/>	<input checked="" type="checkbox"/>
<i>Verlichting/installaties</i>				
Buitenverlichting	<input checked="" type="checkbox"/>	<input type="checkbox"/>	<input type="checkbox"/>	<input type="checkbox"/>
Tijd- of schemerschakelaar/bewegingsmelder	<input type="checkbox"/>	<input type="checkbox"/>	<input type="checkbox"/>	<input checked="" type="checkbox"/>
	<input type="checkbox"/>	<input type="checkbox"/>	<input type="checkbox"/>	<input checked="" type="checkbox"/>
<i>Bebouwing</i>				
Tuinhuis/buitenberging	<input type="checkbox"/>	<input type="checkbox"/>	<input type="checkbox"/>	<input checked="" type="checkbox"/>
Kasten/werkbank in tuinhuis/berging	<input type="checkbox"/>	<input type="checkbox"/>	<input type="checkbox"/>	<input checked="" type="checkbox"/>
(Broei)kas	<input type="checkbox"/>	<input type="checkbox"/>	<input type="checkbox"/>	<input checked="" type="checkbox"/>
	<input type="checkbox"/>	<input type="checkbox"/>	<input type="checkbox"/>	<input checked="" type="checkbox"/>
	<input type="checkbox"/>	<input type="checkbox"/>	<input type="checkbox"/>	<input checked="" type="checkbox"/>
Overig				
Overige tuin, te weten:				
- (Sier)hek	<input type="checkbox"/>	<input type="checkbox"/>	<input type="checkbox"/>	<input checked="" type="checkbox"/>
- Vlaggenmast(houder)	<input type="checkbox"/>	<input type="checkbox"/>	<input type="checkbox"/>	<input checked="" type="checkbox"/>
-	<input type="checkbox"/>	<input type="checkbox"/>	<input type="checkbox"/>	<input checked="" type="checkbox"/>
-	<input type="checkbox"/>	<input type="checkbox"/>	<input type="checkbox"/>	<input checked="" type="checkbox"/>

Overig

Zijn er zaken die geen eigendom zijn van verkoper omdat er sprake is van een leasecontract of huurcontract. Zo ja, neemt verkoper de zaak mee of wordt het betreffende contract overgenomen?	Ja	Nee	Gaat mee	Moet worden overgenomen
CV	<input type="checkbox"/>	<input checked="" type="checkbox"/>	<input type="checkbox"/>	<input type="checkbox"/>
Boiler	<input type="checkbox"/>	<input checked="" type="checkbox"/>	<input type="checkbox"/>	<input type="checkbox"/>
Zonnepanelen	<input type="checkbox"/>	<input checked="" type="checkbox"/>	<input type="checkbox"/>	<input type="checkbox"/>
	<input type="checkbox"/>	<input checked="" type="checkbox"/>	<input type="checkbox"/>	<input type="checkbox"/>
	<input type="checkbox"/>	<input checked="" type="checkbox"/>	<input type="checkbox"/>	<input type="checkbox"/>
	<input type="checkbox"/>	<input checked="" type="checkbox"/>	<input type="checkbox"/>	<input type="checkbox"/>
Bijlage(n) over te nemen contracten:				
-				
-				

Vragenlijst voor de verkoop van een woning

DEEL B

1 Bijzonderheden

- a. Zijn er nadat u het perceel in eigendom hebt gekregen nog andere, eventuele aanvullende notariële of onderhandse akten opgesteld met betrekking tot het perceel? **Ja**
 Zo ja, welke? : **In 2003 is er een verbouwing geweest waarbij op de 4e verdieping een extra kamer is gecreëerd en er een dakterras van 21 m2 is geplaatst boven op de woning (5e verdieping). Hiervoor is een bouwvergunning afgegeven door de gemeente Groningen. Voorts is het pand opnieuw getaxeerd en is er een extra hypotheeklening afgesloten bij de ING bank welke onderdeel uitmaakt van de totale uitstaande hypotheekschuld. Er zijn hiervoor geen notariële of onderhandse akten opgesteld.**
- b. Zijn er mondelinge of schriftelijke afspraken gemaakt over aangrenzende percelen? **Nee**
 (Denk hierbij aan regelingen voor het gebruik van een poort, schuur, garage, tuin, overeenkomsten met meerdere burens, toezeggingen, erfafscheidingen.)
 Zo ja, welke zijn dat? : _____
- c. Wijken de huidige terreinafscheidingen af van de kadastrale eigendomsgrenzen? **Nee**
 (Denk hierbij ook aan strookjes grond van de gemeente die u in gebruik heeft, of grond van u die gebruikt wordt door de burens.)
 Zo ja, waaruit bestaat die afwijking? : _____
- d. Is een gedeelte van de woning, schuur, garage of schutting gebouwd op grond van de burens of andersom? **Nee**
 Zo ja, graag nader toelichten: : _____
- e. Heeft u grond van derden in gebruik? **Nee**
 Zo ja, welke grond? : _____
- f. Rusten er 'bijzondere lasten en beperkingen' op de woning en/of het perceel? (Bijzondere lasten en beperkingen kunnen privaatrechtelijke beperkingen zijn zoals (lijdende) erfdienstbaarheden (bijvoorbeeld een recht van overpad), kwalitatieve verplichtingen, kettingbedingen, vruchtgebruik, voorkeursrecht (bijvoorbeeld een eerste recht van koop), opstalrecht, erfpacht, huurkoop. Het kan ook gaan om publiekrechtelijke beperkingen zoals een aanschrijving van de gemeente in het kader van een illegale verbouwing) **Nee**
 Zo ja, welke? : _____
- g. Is de Wet voorkeursrecht gemeenten van toepassing? Ja / Nee
- h. Is er een anti-speculatiebeding en/of zelfbewoningsplicht van toepassing op de woning? Ja / Nee
 Zo ja, hoe lang nog? : _____
- i. Is er sprake van een beschermd stads- of dorpsgezicht of loopt er een procedure tot aanwijzing **Nee**

daartoe?

Is er sprake van een gemeentelijk-, provinciaal-of rijksmonument of loopt er een procedure tot
aanwijzing daartoe? **Nee**

Is er volgens het bestemmingsplan sprake van een beeldbepalend of karakteristiek object? **Nee**

j. Is er sprake (geweest) van ruilverkaveling? **Nee**

Zo ja, moet u hiervoor ruilverkavelingsrente betalen? Ja / Nee

Zo ja, hoeveel en voor hoe lang? Bedrag: € _____

Duur: : _____

k. Is er sprake van onteigening? **Nee**

l. Is de woning of de grond geheel of gedeeltelijk verhuurd of bij anderen in gebruik? **Nee**

Zo ja: Is er een huurcontract/ gebruiksovereenkomst? **Nee**

Indien er geen contract of overeenkomst is, : _____
beschrijf hieronder wat (mondeling) met de
huurder/ gebruiker is afgesproken: _____

Welk gedeelte is verhuurd/ in gebruik gegeven? : _____

Welke delen vallen onder gezamenlijk gebruik? : _____

Welke zaken zijn van de huurder en mag hij : _____
verwijderen bij ontruiming?
(Bijvoorbeeld geiser, keuken, lampen.) _____

Heeft de huurder een waarborgsom gestort? Ja / Nee

Zo ja, hoeveel? € _____

Heeft u nog andere afspraken met de huurders gemaakt? Ja / Nee

Zo ja, welke? : _____

m. Is er over de woning een geschil/procedures gaande, al dan niet bij de rechter, huurcommissie of
een andere instantie?(bijvoorbeeld onteigening/kwesties met burens, zoals erfdiensbaarheden,
recht van overpad, erfafscheidingen e.d.) **Nee**

Zo ja, welke is/zijn dat? : _____

n. Is er bezwaar gemaakt tegen de waardebeschikking WOZ? **Ja**

Zo ja, toelichting: : **Ja. De WOZ waarde vormt de toetsingsgrondslag voor de
jaarlijkse gemeentelijke belasting en dient derhalve zo laag
mogelijk te worden ingeschat.**

o. Zijn er door de overheid of nutsbedrijven verbeteringen of herstellingen voorgeschreven of
aangekondigd die nog niet naar behoren zijn uitgevoerd? **Nee**

Zo ja, welke? : _____

p. Zijn er in het verleden subsidies of premies verstrekt die bij verkoop van de woning voor een deel
kunnen worden teruggevorderd? **Nee**

Zo ja, welke? : _____

q. Is de woning onbewoonbaar verklaard of in het verleden ooit onbewoonbaar verklaard geweest? **Nee**
Zo ja, waarom? : _____

r. Is er bij verkoop sprake van een omzetbelastingheffing? **Nee**
(Bijvoorbeeld omdat het een voormalig bedrijfsroerendgoed is, of een woning met praktijkgedeelte, of omdat u pas ingrijpend verbouwd hebt.)
Zo ja, waarom? : _____

s. Hoe gebruikt u de woning nu? (Bijvoorbeeld woning, praktijk, winkel, opslag) : **woning**
Is dat gebruik volgens de gemeente toegestaan? **Ja**
Zo nee, heeft de gemeente dit strijdige gebruik wel eens bij u aangekaart? Ja / Nee
Hoe heeft de gemeente dit strijdige gebruik bij u aangekaart? : _____

2 Gevels

a. Is er sprake (geweest) van vochtdoorslag of aanhoudend vochtige plekken op de gevels? **Nee**
Zo ja, waar? : _____

b. Zijn er (gerepareerde) scheuren/beschadigingen in/aan de gevels aanwezig? **Nee**
Zo ja, waar? : _____

c. Zijn de gevels tijdens de bouw geïsoleerd? Ja / Nee / Niet bekend
Zo nee, zijn de gevels daarna (deels) geïsoleerd? Ja / Nee / Niet bekend

Zo ja, wanneer heeft de isolatie van de gevels plaatsgevonden en met welk isolatiemateriaal? : _____

Heeft u een certificaat of bewijs van het na-isoleren? Ja / Nee

Is er sprake van volledige isolatie? **Niet bekend**

Zo nee, welke delen van de gevels zijn er niet geïsoleerd? : _____

d. Zijn de gevels ooit gereinigd? **Niet bekend**
Zo ja, volgens welke methode en wanneer? : _____

3 Dak(en)

a. Hoe oud zijn de daken ongeveer? Platte daken: : **Platte dak is origineel (1979)**
Overige daken: : **Dakpandaken zijn origineel (1979)**

b. Heeft u last van daklekkages (gehad)? **Nee**
Zo ja, waar? : _____

c. Zijn er in het verleden gebreken geconstateerd aan de dakconstructie zoals scheve, doorbuigende, krakende, beschadigde en/of aangetaste dakdelen? **Nee**
Zo ja, waar? : _____

- d. Heeft u het dak al eens (gedeeltelijk) laten vernieuwen c.q. laten repareren? Ja / Nee
 Zo ja, welk (gedeelte van het) dak en waarom? : **Dakleer (plat dak 5e woonlaag) vervangen in 2022 door Moltmaker dakdekker. Factuur beschikbaar**
- e. Is het dak tijdens de bouw geïsoleerd? Platte daken: **Niet bekend**
 Overige daken: **Niet bekend**
 Zo nee, is het dak daarna geïsoleerd? Platte daken: **Niet bekend**
 Overige daken: **Niet bekend**
 Zo ja, wanneer heeft de isolatie plaatsgevonden en : _____
 met welk isolatiemateriaal? _____
 Heeft u een certificaat of bewijs van het na-isoleren? **Nee**
 Is er sprake van volledige isolatie? Platte daken: **Niet bekend**
 Overige daken: **Niet bekend**
 Zo nee, welke delen zijn er niet geïsoleerd? : _____
- f. Zijn de regenwaterafvoeren lek of verstopt? **Ja**
 Zo ja, toelichting: : **Regenpijp westgevel t.h.v. inpandig balkon woonkamer/erker: T-stuk dient vervangen te worden**
- g. Zijn de dakgoten lek of verstopt? **Nee**
 Zo ja, toelichting: : _____

4 Kozijnen, ramen en deuren

- a. Van welk materiaal zijn de buitenkozijnen gemaakt? : **hout**
 (bijvoorbeeld hout, kunststof of aluminium of een andersoortig materiaal)
- b. Wanneer zijn de buitenkozijnen, ramen en deuren : **2022 november**
 voor het laatst geschilderd?
 Is dit gebeurd door een erkend schildersbedrijf? **Ja**
 Zo ja, door wie? : **D'Poort Schilders**
- c. Functioneren alle scharnieren en sloten? **Ja**
 Zo nee, toelichting: : _____
- d. Zijn voor alle afsluitbare deuren, ramen etc. sleutels aanwezig? **Ja**
 Zo nee, voor welke deuren, ramen etc. niet? : _____
- e. Is er sprake van isolerende beglazing? **Ja**
 Zo ja, welk type glas? : **HR++ dubbel glas**
 (bijvoorbeeld HR, HR+, HR++ of HR+++; zie de glassponning waarin doorgaans staat vermeld welke type glas er is geplaatst)
 Is er sprake van isolerende beglazing in de gehele woning? **Ja**
 Zo nee, welke ramen zijn niet geïsoleerd? : _____

- f. Is er bij de isolerende beglazing sprake van condensvorming tussen het glas? **Nee**
(Denk aan lekkende ruiten.)
Zo ja, waar? : _____

5 Vloeren, plafonds en wanden

- a. Is er sprake (geweest) van vochtdoorslag of optrekkend vocht op de vloeren, plafonds en/of wanden? **Nee**
Zo ja, waar? : _____

- b. Is er sprake (geweest) van schimmelvorming op de vloeren, plafonds en/of wanden? **Nee**
Zo ja, waar? : _____

- c. Zijn er (gerepareerde) of (verborgen) scheuren en/of beschadigingen in/aan vloeren, plafonds en/of wanden aanwezig? **Nee**
Zo ja, waar? : **Erkende aardbevingschade, zie bijgesloten rapport**
- d. Hebben zich in het verleden problemen voorgedaan met de afwerkingen? (Bijvoorbeeld loszittend tegelwerk, loslatend behang of spuitwerk, holklinkend of loszittend stucwerk, etc.) **Nee**
Zo ja, waar? : _____

- e. Is er sprake (geweest) van gebreken aan de vloerconstructie, zoals scheve, doorbuigende, krakende, beschadigde en/of aangetaste vloerdelen? **Nee**
Zo ja, waar? : _____

- f. Is er sprake van vloerisolatie? **Niet bekend**
Zo ja, wanneer heeft de isolatie van de vloer plaatsgevonden en met welk isolatiemateriaal? : _____

- Heeft u een certificaat of bewijs van het na-isoleren? Ja / Nee
- Is er sprake van volledige isolatie? **Niet bekend**
Zo nee, welke delen zijn er niet geïsoleerd? : _____

6 Fundering, kruipruimte en kelder

- a. Is er sprake (geweest) van gebreken aan de fundering? **Nee**
Zo ja, waar? : _____

- b. Is de kruipruimte toegankelijk? **Ja**
Is de kruipruimte droog? Ja / Nee / Meestal
Zo nee of meestal, toelichting: : **Nooit onderzocht**
- c. Is er sprake van vochtdoorslag door de kelderwand? Ja / Nee / Soms
Zo ja of soms, toelichting: : _____

- d. Is de grondwaterstand in de afgelopen jaren waarneembaar gewijzigd of is er sprake van wateroverlast geweest? Ja / Nee
Zo ja, heeft dit tot problemen geleid in de vorm van water in de kruipruimte c.q. kelder? Ja / Nee /

n.v.t.

Zo nee, tot wat voor andere problemen heeft dit geleid? : _____

7 Installaties

- a. Wat voor warmte-installatie(s) is/zijn er aanwezig in : **HR CV ketel**
de woning?
(bijvoorbeeld cv-installatie, WTW-systeem, WKO-systeem, (hybride) warmtepomp, airconditioning, zonneboiler, elektrische boiler, pelletkachel dan wel een andere installatie)
Is/zijn de installatie(s) eigendom? **Ja**
Zo nee, toelichting: : _____
(bijvoorbeeld de installatie(s) is/ zijn gehuurd of geleased. Tevens huur-/leaseprijs vermelden)
Merk van de installatie(s): : **Intergas Combi compact HRE A 24/28 kW**
Type(nummer) van de installatie(s): : _____

- Installatiedatum van de installatie(s): : **27.08.2021**
Op welke datum is/zijn deze installatie(s) voor het laatst onderhouden? : **27.08.2021 (2 jaar geen onderhoud nodig na installatie).
Daarnaast nauwelijks gebruiksuren gemaakt sinds installatie.**
- Is het onderhoud uitgevoerd door een erkend bedrijf? **Ja / Nee**
Zo ja, door wie? : _____

- b. Zijn er de afgelopen tijd zaken opgevallen ten aanzien van de installatie(s)? **Nee**
(bijvoorbeeld de cv-installatie moet meer dan 1 keer per jaar bijgevoerd worden of de installatie functioneert niet goed)
Zo ja, wat is u opgevallen? : _____

- c. Zijn er radiatoren die niet warm worden? **Nee**
Zo ja, welke? : _____

- d. Zijn er radiatoren of (water)leidingen die lekken? **Nee**
Zo ja, waar en welke? : _____

- e. Zijn er radiatoren of (water)leidingen die ooit zijn bevroren? **Nee**
Zo ja, waar? : _____

- f. Heeft u vloerverwarming in de woning? **Nee**
Zo ja, betreft dit elektrische vloerverwarming, vloerverwarming met warm water of anders? **Ja / Nee**
Elektrisch:
warm water: **Ja / Nee**
overig, namelijk : _____



Anderz Makelaar
Atoomweg 6 b
9743 AK, GRONINGEN
Tel: 050-2041292
E-mail: info@anderzmakelaar.nl
www.anderzmakelaar.nl

Waar bevindt zich de elektrische vloerverwarming? : _____

Waar bevindt zich de vloerverwarming met warm water? : _____

Waar bevindt zich de overige vloerverwarming? : _____

g. Zijn er vertrekken die niet (goed) warm worden? Ja / Nee
Zo ja, welke? : _____

h. Heeft de woning zonnepanelen die uw eigendom zijn? **Nee**

Heeft de woning zonnepanelen die worden gehuurd of geleased? **Nee**

Kan het huurcontract/ leasecontract worden overgenomen door koper? Zo ja, dan overnamecontract opvragen. Ja / Nee / Niet bekend

Hoeveel zonnepanelen zijn er aanwezig? Aantal: _____

Zo ja, blijven de zonnepanelen achter? Ja / Nee / n.v.t./Nader overeen te komen

Wat is de capaciteit van één zonnepaneel? : _____

(De capaciteit van zonnepanelen wordt uitgedrukt in Wattpiek (Wp). Bijvoorbeeld één zonnepaneel levert 390 Wp.

Functioneren alle zonnepanelen? Ja / Nee / Niet bekend

Wat is het merk/ type van de zonnepanelen? : _____

Maakt u gebruik van een app om de opbrengst van de zonnepanelen te bekijken? Ja / Nee

Zo ja, welke? : _____

In welk jaar zijn de zonnepanelen geplaatst en door wie? Jaar: _____

Installateur: _____

Is de btw over het aankoopbedrag teruggevraagd van de belastingdienst? Ja / Nee

Hoeveel stroom heeft u het afgelopen jaar opgewekt? Jaar: _____

Aantal kWh: _____

Hoe lang zit er nog fabrieksgarantie op de zonnepanelen? : _____

Zijn de zonnepanelen aangeschaft met subsidie? Ja / Nee

Zo ja, moet de subsidie worden terugbetaald? Ja / Nee / n.v.t.

Zo ja, welk bedrag moet worden terugbetaald? € _____

i. In welk jaar zijn voor het laatst de aanwezige schoorsteenkanalen/rookgasafvoeren geveegd/gereinigd? : **NVT**

- j. Wanneer heeft u de aanwezige schoorsteenkanalen : **2023**
voor het laatst gebruikt?
Is de trek van aanwezige schoorsteenkanalen goed? **Ja**
- k. Zijn er onderdelen van de elektrische installatie vernieuwd? (onder de elektrische installatie wordt
verstaan alle elektra leidingen/ schakelaars stopcontacten, meterkast e.d.) **Ja**
Zo ja, wanneer en welke onderdelen? : **In 2003 tijdens de verbouwing zijn er 2 groepen
toegevoegd voor een extra wasmachine- en
drogeraansluiting in de nieuwe kamer op de 4e verdieping**
Zijn er gebreken aan de elektrische installatie? **Nee**
Zo ja, welke? : _____
- l. Is er een laadpaal aanwezig voor een elektrische auto? **Nee**
Zo ja, waar bevindt deze zich? : _____
Blijft deze achter? **Ja / Nee / n.v.t./Nader overeen te
komen**
- m. Is er mechanische ventilatie of een soortgelijk systeem aanwezig? **Ja**
Zo ja, functioneert dit systeem naar behoren? **Ja**
Zo nee, toelichting: : _____
Wanneer is dit systeem voor het laatst
onderhouden? : **NVT**
Hoe oud is dit systeem ongeveer? : **2003, mechanische afzuiging voor resp. het toilet en de
badkamerruimte.**
- n. Is er een domoticasysteem of een soortgelijk systeem aanwezig? (Een domoticasysteem bedient de
verwarming, verlichting, verwarming, audio, ventilatie e.d. automatisch) **Nee**
Zo ja, functioneert dit systeem naar behoren? **Ja / Nee**
Zo nee, toelichting: : _____
Hoe oud is dit systeem ongeveer? : _____
- o. Zijn er rookmelders op ieder verdieping aanwezig? **Nee**
Zo ja, hoe oud zijn de rookmelders ongeveer? : _____
- 8 Sanitair, riolering en keuken**
- a. Zijn er beschadigingen aan wastafels, douche, bad, toiletten, gootstenen en kranen? **Nee**
Zo ja, welke? : _____
- b. Hoe oud is de badkamer ongeveer? : **Van voor 1997**
- c. Lopen de afvoeren van wastafels, douche, bad, toiletten, gootstenen en kranen goed door? **Ja**
Zo nee, welke niet? : _____
- d. Is de woning aangesloten op het gemeentelijke riool? **Ja**

- e. Zijn er gebreken (geweest) aan de riolering, zoals breuken, stankoverlast, lekkages, etc.? **Nee**
 Zo ja, welke? : _____
- f. Is er een andere voorziening, zoals een septictank, beerput of dergelijk aanwezig? **Nee**
 Zo ja, wat is er aanwezig en hoe dient dit te worden : _____
 onderhouden? _____
- g. Van welk jaar dateert de keukenopstelling ongeveer? : **Van voor 1997**
- h. Van welk jaar dateert de inbouwapparatuur ongeveer? : **Afwasmachine en afzuigkap van omstreeks 2001.**
 Functioneert alle inbouwapparatuur? **Ja**
 Zo nee, welk inbouwapparaat functioneert niet? : _____
- i. Heeft u een kokend water kraan? (bijvoorbeeld een Quooker kraan of een soortgelijke kraan) **Nee**
 Zo ja, functioneert deze kraan naar behoren en hoe : _____
 oud is deze kraan ongeveer? _____

9 Diversen

- a. Wat is het bouwjaar van de woning? : **1979**
- b. Zijn er asbesthoudende materialen in/op de woning/ bijgebouw(en) aanwezig? (bijvoorbeeld asbest zeil, een asbestplaat die onder en/of achter de CV ketel is geplaatst, asbesthoudend isolatiemateriaal om de verwarmingsbuis, asbesthoudend koord bij oude cv-ketels/gaskachels, asbestgolfplaten e.d.) **Nee**
 Zo ja, welke en waar? : _____
- c. Blijft er in de woning zeil achter, al dan niet vastgelijmd, dat is aangeschaft tussen 1955 en 1982? **Nee**
- d. Is er sprake van loden leidingen in de woning? **Nee**
 Zo ja, waar? : _____
- e. Is er een Japanse duizendknoop aanwezig in de tuin? (Een Japanse duizendknoop is een exotische plant, welke moeilijk te verwijderen is. De sterke wortelstokken en stengels van de Japanse duizendknoop zijn in staat om schade te veroorzaken aan gebouwen, leidingen en wegen) Ja / Nee / Niet bekend
- f. Is er in puin/asbest afval in de grond/tuin aanwezig? **Nee**
- g. Heeft u elders lekkages gehad? (dus los van het dak/ sanitair/ riolering) **Nee**
- h. Is de grond verontreinigd? Ja / Nee / Niet bekend
 Zo ja, is er een onderzoeksrapport? **n.v.t.**
 Zo ja, heeft de gemeente/provincie een onderzoeks- of saneringsbevel opgelegd? **n.v.t.**
- i. Is er een olietank aanwezig of aanwezig geweest? Ja / Nee / Niet bekend
 Zo ja, is deze gesaneerd/verwijderd? Ja / Nee / n.v.t.
 Als deze is gesaneerd, waar is de olietank op het perceel gesitueerd? : _____
 Is er een Kiwa-certificaat aanwezig? **Nee**

- j. Is er sprake van overlast door ongedierte in of (rond)om de woning? **Nee**
(Denk aan muizen, ratten, kakkerlakken, etc.)
Zo ja, waar? : _____
- k. Is de woning aangetast door houtworm, boktor, ander ongedierte of zwam? **Nee**
Zo ja, waar? : _____
Zo ja, is deze aantasting al eens behandeld? Ja / Nee / n.v.t.
Zo ja, wanneer? : _____
Zo ja, door welk bedrijf? : _____
- l. Is er sprake van chlorideschade (betonrot)? (Betonrot komt vooral voor in kruipruimtes van woningen gebouwd tussen 1965 en 1981 die voorzien zijn van betonnen vloerelementen van het merk Kwaaitaal of Manta. Ook andere beton- elementen - bijvoorbeeld balkons - kunnen aangetast zijn) **Nee**
Zo ja, waar? : _____
- m. Hebben er verbouwingen en/of bijbouwingen plaatsgevonden in en/of om de woning? **Ja**
Zo ja, welke ver-/bijbouwingen? : **2003: Extra kamer op de 4e verdieping voorzien van aansluiting voor wasmachine en droger, extra spoelbak. Hiervoor zijn 2 extra groepen toegevoegd aan de elektrische installatie. Ook is er een dakterras van 21 m2 gerealiseerd op de 5e woonlaag en is de woning voorzien van dubbel glas.**
Zo ja, in welk jaartal? : **2003**
Zo ja, door welk bedrijf zijn deze uitgevoerd? : **Bouwbedrijf Bosman uit Siddeburen**
- n. Zijn er verbouwingen of uitbreidingen uitgevoerd zonder omgevingsvergunning (voorheen bouwvergunning)? **Nee**
Zo ja, welke? : _____
- o. Is er sprake van glasvezel internet? **Ja**
- p. Bent u in het bezit van een definitief energieprestatiecertificaat/energielabel? **Ja**
Zo ja, welke label? : **B**

10 Vaste lasten

- a. Hoeveel betaalde u voor de laatste aanslag onroerendezaakbelasting? **€ 460**
Belastingjaar? : **2023**
- b. Wat is de WOZ-waarde? **€ 313000**
Peiljaar? : **2022**
- c. Hoeveel betaalde u voor de laatste aanslag waterschapslasten? **€ 235**
Belastingjaar? : **2023**
- d. Hoeveel betaalde u voor de laatste aanslag gemeentelijke belastingen? (zoals rioolheffing en afvalstoffenheffing e.d.) **€ 1215**



Anderz Makelaar
Atoomweg 6 b
9743 AK, GRONINGEN
Tel: 050-2041292
E-mail: info@anderzmakelaar.nl
www.anderzmakelaar.nl

- Belastingjaar? : **2023**
- e. Welke voorschotbedragen betaalt u maandelijks aan de nutsbedrijven? Gas: **€ 22**
- Elektra: € _____
- Water: € _____
- Stadsverwarming: € _____
- Anders: : **Ik betaal 22 EUR/maand voorschot voor gas&elektra. Het voorschot voor water is 50 EUR / half jaar. De woning wordt niet bewoond.**
- Te weten: € _____
- Wat is uw jaarverbruik voor gas/ elektriciteit en water? Gas (m³): **Schatting gas: 500 m3 bij bewoning**
- Elektriciteit hoog (kWh): **Schatting: 600 kWh**
- Elektriciteit laag (kWh): **SchattingL 600 (kWh)**
- Elektriciteit totaal (kWh): **1200 kWh**
- Water (m3): **130 m3**
- Stadsverwarming (GJ): _____
- Anders: _____
- Met hoeveel bewoners bewoonde u de woning? Aantal: **1**
- f. Zijn er lease- en/of huurkoopcontracten? **Nee**
(Bijvoorbeeld keuken, kozijnen, cv-ketel, etc.)
- Zo ja, welke? : _____
- Zijn deze contracten overdraagbaar op de koper? Ja / Nee
- Let op! Veel lease- en huurkoopcontracten zijn niet langer overdraagbaar op een koper. Neem hiervoor contact op met de betreffende leverancier.
- Hoe lang lopen de contracten nog en wat is de eventuele afkoopsom? Afkoopsom: € _____
- Duur: : _____
- g. Als er sprake is van erfpacht of opstalrecht hoe hoog is dan de canon per jaar? € _____
- Heeft u alle canons betaald? **n.v.t.**
- Is de canon afgekocht? **n.v.t.**
- Zo ja, tot wanneer? : _____
- h. Heeft u alle gemeentelijke belastingen die u verschuldigd bent al betaald? **Ja**
- Zijn er variabele bedragen voor gemeenschappelijke poorten, inritten of terreinen? **Nee**
- Zo ja, hoe hoog en waarvoor? : _____
- i. Heeft u, om in de straat te parkeren, een parkeervergunning nodig? **Ja**
- Hoeveel parkeervergunningen kunnen er maximaal : **1 (Bezoekerspas is optie)**
worden aangevraagd?



Anderz Makelaar
Atoomweg 6 b
9743 AK, GRONINGEN
Tel: 050-2041292
E-mail: info@anderzmakelaar.nl
www.anderzmakelaar.nl

Wat zijn de kosten voor deze parkeervergunning(en) per jaar?

€ 120

11 Garanties

a. Zijn er lopende onderhoudscontracten en/of garantieregelingen overdraagbaar aan de koper?
(Zoals dakbedekking, cv-installatie, dubbele beglazing, etc.)

Nee

Zo ja, welke?

: _____

12 Nadere informatie

Overige zaken(Overige zaken die de koper naar uw mening moet weten)

: **Buitenschilderwerk + houtrotreparatie aan erker +
keukenraam is nog niet verricht wegens faillissement vh
schildersbedrijf**

OVERIGE VRAGEN ANDERZ MAKELAAR GRONINGEN:

Aardbevingsschade.	
Heeft u in het verleden bevingsschade gemeld bij NAM of CVW of Tijdelijke Commissie Mijnbouwschade Groningen?	Ja (op 26.07.2021)
Is er na die melding een inspecteur geweest om de schade op te nemen?	Ja (op 24-08-2021)
Is het bijbehorend rapport / zijn de bijbehorende rapporten aanwezig? Graag toevoegen/ uploaden in Move	Ja (D.O.G. Ingenieurs Adviesrapport van 09.09.2023)
Is de schade gerepareerd?	In progress
Zo ja, is de schade volledig gerepareerd door een bouwbedrijf/aannemer?	Nee
Zo nee, is het schadebedrag uitgekeerd?	Ja (6.238,12EUR)
Zijn de reparatienota's beschikbaar? Graag toevoegen/ uploaden in Move	Nee
Is er nog iets bijzonders te melden over het bovengenoemde proces?	Nee
SNN Subsidie/ Energiebesparende maatregelen.	
Heeft u gebruik gemaakt van de waardevermeerderingsregeling (max. €4.000 subsidie voor energiebesparende maatregelen)?	Ja
Zo ja, welke maatregelen heeft u genomen en wat is er uitgevoerd?	Nieuwe HR-CV ketel Nieuwe balkondeur met HR+++ glas
Risicovolle gebouwonderdelen.	
Zijn er na inspectie van uw woning risicovolle gebouwonderdelen waargenomen (bijv. schoorsteen, balkon en/ of ornamenten)?	Nee
Zo ja, is er al uitvoering gegeven aan de werkzaamheden?	NVT
Zo nee, wanneer zal er uitvoering worden gegeven aan de werkzaamheden?	NVT

Versterkingsprogramma.	
Heeft u al een aankondiging gehad dat er een inspectie in het kader van het versterkingsprogramma gaat plaatsvinden?	NVT
Is er al een inspectie geweest?	NVT
Zo ja, op welke datum is de inspectie uitgevoerd?	NVT
Heeft u al een rapport ontvangen nav de inspectie? Graag toevoegen/ uploaden in Move	NVT
Zijn er bijzonderheden en/of opmerkingen te melden?	NVT

Buren.	
Wat is de gezinssamenstelling van uw buren (vanaf de straat gezien) links? Aantal - Leeftijdsindicatie - Huisdieren	NV
En rechts? Aantal - Leeftijdsindicatie - Huisdieren	2x 1-pers huishouding (inschatting)
Boven? Aantal - Leeftijdsindicatie - Huisdieren	NVT
Beneden? Aantal - Leeftijdsindicatie - Huisdieren	1-pers huishouding (inschatting)
Is er sprake van buren (geluids) overlast?	Nee
Zo ja, waarvan?	NVT

Ondertekening 8.

Ondergetekende verklaart voorgaande vragen naar waarheid te hebben ingevuld.

Plaats: Groningen

Datum: 07.12.2023

Handtekening:

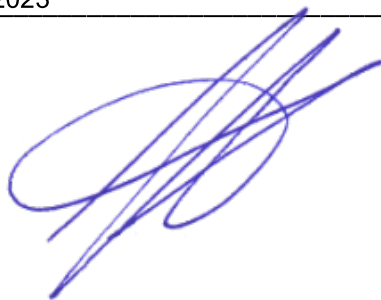



12345	Deze kaart is noordgericht	Schaal 1: 500	
25	Perceelnummer		
	Huisnummer		
—	Vastgestelde kadastrale grens	Kadastrale gemeente	Groningen
—	Voorlopige kadastrale grens	Sectie	C
—	Administratieve kadastrale grens	Perceel	11387
—	Bebouwing		

Voor een eensluitend uittreksel, geleverd op 19 oktober 2023
De bewaarder van het kadaster en de openbare registers

Aan dit uittreksel kunnen geen betrouwbare maten worden ontleend.
De Dienst voor het kadaster en de openbare registers behoudt zich de intellectuele eigendomsrechten voor, waaronder het auteursrecht en het databankenrecht.





Zoeken op adres of postcode

Search for an address or locate on map
Mondriaanstraat 57, Groningen

Resultaten weergeven binnen 0 Meter
0 300

< Historische bouwkunst (beschermd)

Geschatte afstand: 0 m

Rubensstraat 1-95, 2-94, Mondriaanstraat 1-61, 2-60, woningcomplex Gro

Cultuurhistorische waardenkaart
Karakteristieke Panden en Objecten
Objectnummer: 152588
Objectnaam: Rubensstraat 1-95, 2-94, Mondriaanstraat 1-61, 2-60, woningcomplex Gro
Samenvatting

Dit betreft Karakteristiek Rubensstraat 1-95, 2-94, Mondriaanstraat 1-61, 2-60, woningcomplex Gro.

Klik op onderstaande link om in Archieven.nl te zoeken naar documenten:

[Rubensstraat 1-95, 2-94, Mondriaanstraat 1-61, 2-60, woningcomplex Gro](#)

Lijst van zaken

Persoonlijke gegevens

Adres te verkopen woning:

Mondriaanstraat 57, 9718 MK Groningen

Datum:

31-10-2023

Voor de onderstaande zaken -ongeacht of ze roerend dan wel onroerend zijn- geldt dat ze soms wel en soms niet in de woning achterblijven. De lijst is bedoeld om duidelijkheid te scheppen om discussies achteraf te voorkomen.

	Blijft achter	Gaat mee	Kan worden overgenomen	N.v.t.
Woning				
<i>Interieur</i>				
Verlichting, te weten:				
- Inbouwspots/dimmers	<input type="checkbox"/>	<input type="checkbox"/>	<input type="checkbox"/>	<input checked="" type="checkbox"/>
- Opbouwspots/armaturen/lampen/dimmers	<input type="checkbox"/>	<input type="checkbox"/>	<input type="checkbox"/>	<input checked="" type="checkbox"/>
- Losse (hang)lampen	<input type="checkbox"/>	<input type="checkbox"/>	<input type="checkbox"/>	<input checked="" type="checkbox"/>
-	<input type="checkbox"/>	<input type="checkbox"/>	<input type="checkbox"/>	<input checked="" type="checkbox"/>
-	<input type="checkbox"/>	<input type="checkbox"/>	<input type="checkbox"/>	<input checked="" type="checkbox"/>
(Losse) kasten, legplanken, te weten:				
-	<input type="checkbox"/>	<input type="checkbox"/>	<input type="checkbox"/>	<input checked="" type="checkbox"/>
-	<input type="checkbox"/>	<input type="checkbox"/>	<input type="checkbox"/>	<input checked="" type="checkbox"/>
Raamdecoratie/zonwering binnen, te weten:				
- Gordijnrails	<input type="checkbox"/>	<input type="checkbox"/>	<input type="checkbox"/>	<input checked="" type="checkbox"/>
- Gordijnen	<input type="checkbox"/>	<input type="checkbox"/>	<input type="checkbox"/>	<input checked="" type="checkbox"/>
- Overgordijnen	<input type="checkbox"/>	<input type="checkbox"/>	<input type="checkbox"/>	<input checked="" type="checkbox"/>
- Vitrages	<input type="checkbox"/>	<input type="checkbox"/>	<input type="checkbox"/>	<input checked="" type="checkbox"/>
- Rolgordijnen	<input type="checkbox"/>	<input type="checkbox"/>	<input type="checkbox"/>	<input checked="" type="checkbox"/>
- Lamellen	<input type="checkbox"/>	<input type="checkbox"/>	<input type="checkbox"/>	<input checked="" type="checkbox"/>
- Jaloezieën	<input type="checkbox"/>	<input type="checkbox"/>	<input type="checkbox"/>	<input checked="" type="checkbox"/>
- (Losse) horren/rolhorren	<input type="checkbox"/>	<input type="checkbox"/>	<input type="checkbox"/>	<input checked="" type="checkbox"/>
-	<input type="checkbox"/>	<input type="checkbox"/>	<input type="checkbox"/>	<input checked="" type="checkbox"/>
-	<input type="checkbox"/>	<input type="checkbox"/>	<input type="checkbox"/>	<input checked="" type="checkbox"/>
Vloerdecoratie, te weten:				
- Vloerbedekking	<input type="checkbox"/>	<input type="checkbox"/>	<input type="checkbox"/>	<input checked="" type="checkbox"/>
- Parketvloer	<input type="checkbox"/>	<input type="checkbox"/>	<input type="checkbox"/>	<input checked="" type="checkbox"/>
- Houten vloer(delen)	<input type="checkbox"/>	<input type="checkbox"/>	<input type="checkbox"/>	<input checked="" type="checkbox"/>
- Laminaat	<input type="checkbox"/>	<input type="checkbox"/>	<input type="checkbox"/>	<input checked="" type="checkbox"/>
- Plavuizen	<input type="checkbox"/>	<input type="checkbox"/>	<input type="checkbox"/>	<input checked="" type="checkbox"/>
-	<input type="checkbox"/>	<input type="checkbox"/>	<input type="checkbox"/>	<input checked="" type="checkbox"/>
-	<input type="checkbox"/>	<input type="checkbox"/>	<input type="checkbox"/>	<input checked="" type="checkbox"/>
(Voorzet) openhaard met toebehoren	<input type="checkbox"/>	<input type="checkbox"/>	<input type="checkbox"/>	<input checked="" type="checkbox"/>
Allesbrander	<input type="checkbox"/>	<input type="checkbox"/>	<input type="checkbox"/>	<input checked="" type="checkbox"/>
Houtkachel	<input type="checkbox"/>	<input type="checkbox"/>	<input type="checkbox"/>	<input checked="" type="checkbox"/>
(Gas)kachels	<input type="checkbox"/>	<input type="checkbox"/>	<input type="checkbox"/>	<input checked="" type="checkbox"/>

Lijst van zaken

	Blijft achter	Gaat mee	Kan worden overgenomen	N.v.t.
Designradiator(en)	<input type="checkbox"/>	<input type="checkbox"/>	<input type="checkbox"/>	<input checked="" type="checkbox"/>
Radiatorafwerking	<input type="checkbox"/>	<input type="checkbox"/>	<input type="checkbox"/>	<input checked="" type="checkbox"/>
Overige, te weten:				
- Spiegelwanden	<input type="checkbox"/>	<input type="checkbox"/>	<input type="checkbox"/>	<input checked="" type="checkbox"/>
- Schilderij ophangstelsysteem	<input type="checkbox"/>	<input type="checkbox"/>	<input type="checkbox"/>	<input checked="" type="checkbox"/>
-	<input type="checkbox"/>	<input type="checkbox"/>	<input type="checkbox"/>	<input checked="" type="checkbox"/>
-	<input type="checkbox"/>	<input type="checkbox"/>	<input type="checkbox"/>	<input checked="" type="checkbox"/>
-	<input type="checkbox"/>	<input type="checkbox"/>	<input type="checkbox"/>	<input checked="" type="checkbox"/>
-	<input type="checkbox"/>	<input type="checkbox"/>	<input type="checkbox"/>	<input checked="" type="checkbox"/>
Keuken				
Keukenblok (met bovenkasten)	<input type="checkbox"/>	<input type="checkbox"/>	<input type="checkbox"/>	<input checked="" type="checkbox"/>
Keuken (inbouw)apparatuur, te weten:				
- Kookplaat	<input type="checkbox"/>	<input type="checkbox"/>	<input type="checkbox"/>	<input checked="" type="checkbox"/>
- (Gas) fornuis	<input checked="" type="checkbox"/>	<input type="checkbox"/>	<input type="checkbox"/>	<input type="checkbox"/>
- Afzuigkap	<input checked="" type="checkbox"/>	<input type="checkbox"/>	<input type="checkbox"/>	<input type="checkbox"/>
- Magnetron	<input type="checkbox"/>	<input type="checkbox"/>	<input type="checkbox"/>	<input checked="" type="checkbox"/>
- Oven	<input checked="" type="checkbox"/>	<input type="checkbox"/>	<input type="checkbox"/>	<input type="checkbox"/>
- Combi-oven/combimagnetron	<input type="checkbox"/>	<input type="checkbox"/>	<input type="checkbox"/>	<input checked="" type="checkbox"/>
- Koelkast	<input type="checkbox"/>	<input type="checkbox"/>	<input type="checkbox"/>	<input checked="" type="checkbox"/>
- Vriezer	<input type="checkbox"/>	<input type="checkbox"/>	<input type="checkbox"/>	<input checked="" type="checkbox"/>
- Koel-vriescombinatie	<input type="checkbox"/>	<input type="checkbox"/>	<input type="checkbox"/>	<input checked="" type="checkbox"/>
- Vaatwasser	<input checked="" type="checkbox"/>	<input type="checkbox"/>	<input type="checkbox"/>	<input type="checkbox"/>
- Quooker	<input type="checkbox"/>	<input type="checkbox"/>	<input type="checkbox"/>	<input checked="" type="checkbox"/>
- Koffiezetapparaat	<input type="checkbox"/>	<input type="checkbox"/>	<input type="checkbox"/>	<input checked="" type="checkbox"/>
-	<input type="checkbox"/>	<input type="checkbox"/>	<input type="checkbox"/>	<input checked="" type="checkbox"/>
-	<input type="checkbox"/>	<input type="checkbox"/>	<input type="checkbox"/>	<input checked="" type="checkbox"/>
Keukenaccessoires, te weten:				
-	<input type="checkbox"/>	<input type="checkbox"/>	<input type="checkbox"/>	<input checked="" type="checkbox"/>
-	<input type="checkbox"/>	<input type="checkbox"/>	<input type="checkbox"/>	<input checked="" type="checkbox"/>
-	<input type="checkbox"/>	<input type="checkbox"/>	<input type="checkbox"/>	<input checked="" type="checkbox"/>
-	<input type="checkbox"/>	<input type="checkbox"/>	<input type="checkbox"/>	<input checked="" type="checkbox"/>
-	<input type="checkbox"/>	<input type="checkbox"/>	<input type="checkbox"/>	<input checked="" type="checkbox"/>
-	<input type="checkbox"/>	<input type="checkbox"/>	<input type="checkbox"/>	<input checked="" type="checkbox"/>
-	<input type="checkbox"/>	<input type="checkbox"/>	<input type="checkbox"/>	<input checked="" type="checkbox"/>
-	<input type="checkbox"/>	<input type="checkbox"/>	<input type="checkbox"/>	<input checked="" type="checkbox"/>
Sanitair/sauna				
Toilet met de volgende toebehoren:				
- Toilet	<input checked="" type="checkbox"/>	<input type="checkbox"/>	<input type="checkbox"/>	<input type="checkbox"/>
- Toilethouder	<input checked="" type="checkbox"/>	<input type="checkbox"/>	<input type="checkbox"/>	<input type="checkbox"/>
- Toiletborstel(houder)	<input type="checkbox"/>	<input type="checkbox"/>	<input type="checkbox"/>	<input checked="" type="checkbox"/>
- Fontein	<input checked="" type="checkbox"/>	<input type="checkbox"/>	<input type="checkbox"/>	<input type="checkbox"/>
-	<input type="checkbox"/>	<input type="checkbox"/>	<input type="checkbox"/>	<input checked="" type="checkbox"/>
-	<input type="checkbox"/>	<input type="checkbox"/>	<input type="checkbox"/>	<input checked="" type="checkbox"/>
Badkamer met de volgende toebehoren:				
- Ligbad	<input type="checkbox"/>	<input type="checkbox"/>	<input type="checkbox"/>	<input checked="" type="checkbox"/>
- Jacuzzi/whirlpool	<input type="checkbox"/>	<input type="checkbox"/>	<input type="checkbox"/>	<input checked="" type="checkbox"/>
- Douche (cabine/scherm)	<input checked="" type="checkbox"/>	<input type="checkbox"/>	<input type="checkbox"/>	<input type="checkbox"/>
- Stoomdouche (cabine)	<input type="checkbox"/>	<input type="checkbox"/>	<input type="checkbox"/>	<input checked="" type="checkbox"/>

Lijst van zaken

	Blijft achter	Gaat mee	Kan worden overgenomen	N.v.t.
- Wastafel	<input checked="" type="checkbox"/>	<input type="checkbox"/>	<input type="checkbox"/>	<input type="checkbox"/>
- Wastafelmeubel	<input type="checkbox"/>	<input type="checkbox"/>	<input type="checkbox"/>	<input checked="" type="checkbox"/>
- Planchet	<input type="checkbox"/>	<input type="checkbox"/>	<input type="checkbox"/>	<input checked="" type="checkbox"/>
- Toiletkast	<input type="checkbox"/>	<input type="checkbox"/>	<input type="checkbox"/>	<input checked="" type="checkbox"/>
- Toilet	<input checked="" type="checkbox"/>	<input type="checkbox"/>	<input type="checkbox"/>	<input type="checkbox"/>
- Toilethouder	<input checked="" type="checkbox"/>	<input type="checkbox"/>	<input type="checkbox"/>	<input type="checkbox"/>
- Toiletborstel(houder)	<input type="checkbox"/>	<input type="checkbox"/>	<input type="checkbox"/>	<input checked="" type="checkbox"/>
-	<input type="checkbox"/>	<input type="checkbox"/>	<input type="checkbox"/>	<input checked="" type="checkbox"/>
-	<input type="checkbox"/>	<input type="checkbox"/>	<input type="checkbox"/>	<input checked="" type="checkbox"/>
Sauna met toebehoren	<input type="checkbox"/>	<input type="checkbox"/>	<input type="checkbox"/>	<input checked="" type="checkbox"/>
	<input type="checkbox"/>	<input type="checkbox"/>	<input type="checkbox"/>	<input checked="" type="checkbox"/>

Exterieur/Installaties/Veiligheid/Energiebesparing

Schotel/antenne	<input checked="" type="checkbox"/>	<input type="checkbox"/>	<input type="checkbox"/>	<input type="checkbox"/>
Brievenbus	<input checked="" type="checkbox"/>	<input type="checkbox"/>	<input type="checkbox"/>	<input type="checkbox"/>
Kluis	<input type="checkbox"/>	<input type="checkbox"/>	<input type="checkbox"/>	<input checked="" type="checkbox"/>
(Voordeur)bel	<input checked="" type="checkbox"/>	<input type="checkbox"/>	<input type="checkbox"/>	<input type="checkbox"/>
Alarminstallatie	<input type="checkbox"/>	<input type="checkbox"/>	<input type="checkbox"/>	<input checked="" type="checkbox"/>
(Veiligheids)sloten en overige inbraakpreventie	<input type="checkbox"/>	<input type="checkbox"/>	<input type="checkbox"/>	<input checked="" type="checkbox"/>
Rookmelders	<input type="checkbox"/>	<input type="checkbox"/>	<input type="checkbox"/>	<input checked="" type="checkbox"/>
(Klok)thermostaat	<input checked="" type="checkbox"/>	<input type="checkbox"/>	<input type="checkbox"/>	<input type="checkbox"/>
Airconditioning	<input type="checkbox"/>	<input type="checkbox"/>	<input type="checkbox"/>	<input checked="" type="checkbox"/>
Warmwatervoorziening, te weten:				
- CV-installatie	<input checked="" type="checkbox"/>	<input type="checkbox"/>	<input type="checkbox"/>	<input type="checkbox"/>
- Boiler	<input type="checkbox"/>	<input type="checkbox"/>	<input type="checkbox"/>	<input checked="" type="checkbox"/>
- Geiser	<input type="checkbox"/>	<input type="checkbox"/>	<input type="checkbox"/>	<input checked="" type="checkbox"/>
-	<input type="checkbox"/>	<input type="checkbox"/>	<input type="checkbox"/>	<input checked="" type="checkbox"/>
-	<input type="checkbox"/>	<input type="checkbox"/>	<input type="checkbox"/>	<input checked="" type="checkbox"/>
-	<input type="checkbox"/>	<input type="checkbox"/>	<input type="checkbox"/>	<input checked="" type="checkbox"/>
Screens	<input type="checkbox"/>	<input type="checkbox"/>	<input type="checkbox"/>	<input checked="" type="checkbox"/>
Rolluiken	<input type="checkbox"/>	<input type="checkbox"/>	<input type="checkbox"/>	<input checked="" type="checkbox"/>
Zonwering buiten	<input type="checkbox"/>	<input type="checkbox"/>	<input type="checkbox"/>	<input checked="" type="checkbox"/>
-	<input type="checkbox"/>	<input type="checkbox"/>	<input type="checkbox"/>	<input checked="" type="checkbox"/>
-	<input type="checkbox"/>	<input type="checkbox"/>	<input type="checkbox"/>	<input checked="" type="checkbox"/>
-	<input type="checkbox"/>	<input type="checkbox"/>	<input type="checkbox"/>	<input checked="" type="checkbox"/>
Isolatievoorzieningen (voorzetramen/radiatorfolie etc.), te weten:				
-	<input type="checkbox"/>	<input type="checkbox"/>	<input type="checkbox"/>	<input checked="" type="checkbox"/>
-	<input type="checkbox"/>	<input type="checkbox"/>	<input type="checkbox"/>	<input checked="" type="checkbox"/>
Telefoonaansluiting/internetaansluiting	<input checked="" type="checkbox"/>	<input type="checkbox"/>	<input type="checkbox"/>	<input type="checkbox"/>
Veiligheidsschakelaar wasautomaat	<input checked="" type="checkbox"/>	<input type="checkbox"/>	<input type="checkbox"/>	<input type="checkbox"/>
Waterslot wasautomaat	<input type="checkbox"/>	<input type="checkbox"/>	<input type="checkbox"/>	<input checked="" type="checkbox"/>
Zonnepanelen	<input type="checkbox"/>	<input type="checkbox"/>	<input type="checkbox"/>	<input checked="" type="checkbox"/>
Oplaadpunt elektrische auto	<input type="checkbox"/>	<input type="checkbox"/>	<input type="checkbox"/>	<input checked="" type="checkbox"/>
	<input type="checkbox"/>	<input type="checkbox"/>	<input type="checkbox"/>	<input checked="" type="checkbox"/>
	<input type="checkbox"/>	<input type="checkbox"/>	<input type="checkbox"/>	<input checked="" type="checkbox"/>

Tuin

Inrichting

Tuinaanleg/bestrating	<input type="checkbox"/>	<input type="checkbox"/>	<input type="checkbox"/>	<input checked="" type="checkbox"/>
Beplanting	<input type="checkbox"/>	<input type="checkbox"/>	<input type="checkbox"/>	<input checked="" type="checkbox"/>
	<input type="checkbox"/>	<input type="checkbox"/>	<input type="checkbox"/>	<input checked="" type="checkbox"/>

Lijst van zaken

Blijft
achter

Gaat
mee

Kan worden
overgenomen

N.v.t.

Verlichting/installaties

Buitenverlichting	<input checked="" type="checkbox"/>	<input type="checkbox"/>	<input type="checkbox"/>	<input type="checkbox"/>
Tijd- of schemerschakelaar/bewegingsmelder	<input type="checkbox"/>	<input type="checkbox"/>	<input type="checkbox"/>	<input checked="" type="checkbox"/>
	<input type="checkbox"/>	<input type="checkbox"/>	<input type="checkbox"/>	<input checked="" type="checkbox"/>

Bebouwing

Tuinhuis/buitenberging	<input type="checkbox"/>	<input type="checkbox"/>	<input type="checkbox"/>	<input checked="" type="checkbox"/>
Kasten/werkbank in tuinhuis/berging	<input type="checkbox"/>	<input type="checkbox"/>	<input type="checkbox"/>	<input checked="" type="checkbox"/>
(Broei)kas	<input type="checkbox"/>	<input type="checkbox"/>	<input type="checkbox"/>	<input checked="" type="checkbox"/>
	<input type="checkbox"/>	<input type="checkbox"/>	<input type="checkbox"/>	<input checked="" type="checkbox"/>
	<input type="checkbox"/>	<input type="checkbox"/>	<input type="checkbox"/>	<input checked="" type="checkbox"/>

Overig

Overige tuin, te weten:

- (Sier)hek	<input type="checkbox"/>	<input type="checkbox"/>	<input type="checkbox"/>	<input checked="" type="checkbox"/>
- Vlaggenmast(houder)	<input type="checkbox"/>	<input type="checkbox"/>	<input type="checkbox"/>	<input checked="" type="checkbox"/>
-	<input type="checkbox"/>	<input type="checkbox"/>	<input type="checkbox"/>	<input checked="" type="checkbox"/>
-	<input type="checkbox"/>	<input type="checkbox"/>	<input type="checkbox"/>	<input checked="" type="checkbox"/>

Lijst van zaken

Overig

Zijn er zaken die geen eigendom zijn van verkoper omdat er sprake is van een leasecontract of huurcontract. Zo ja, neemt verkoper de zaak mee of wordt het betreffende contract overgenomen?

	Ja	Nee	Gaat mee	Moet worden overgenomen
CV	<input type="checkbox"/>	<input checked="" type="checkbox"/>	<input type="checkbox"/>	<input type="checkbox"/>
Boiler	<input type="checkbox"/>	<input checked="" type="checkbox"/>	<input type="checkbox"/>	<input type="checkbox"/>
Zonnepanelen	<input type="checkbox"/>	<input checked="" type="checkbox"/>	<input type="checkbox"/>	<input type="checkbox"/>
-	<input type="checkbox"/>	<input checked="" type="checkbox"/>	<input type="checkbox"/>	<input type="checkbox"/>
-	<input type="checkbox"/>	<input checked="" type="checkbox"/>	<input type="checkbox"/>	<input type="checkbox"/>
-	<input type="checkbox"/>	<input checked="" type="checkbox"/>	<input type="checkbox"/>	<input type="checkbox"/>
-	<input type="checkbox"/>	<input checked="" type="checkbox"/>	<input type="checkbox"/>	<input type="checkbox"/>

Bijlage(n) over te nemen contracten:

-

-

Voor akkoord,
Harro Kats



De opdrachtgever/verkoper,
(en echtgeno(o)t(e)/partner)

Koper,
(en echtgeno(o)t(e)/partner)

plaats en datum:

plaats en datum:

Groningen
30-10-2023

Vragenlijst voor de verkoop van een woning

Versie 2023

Vragenlijst voor de verkoop van een woning

Indien u dat nodig vindt, kunt u nadere informatie geven aan het einde van deze vragenlijst of bij de tekst. Als u twijfelt over de juiste beantwoording of als u een vraag niet begrijpt, zet dan een vraagteken voor de vraag. Neem vervolgens zo snel mogelijk contact op met uw makelaar. Indien de vraag niet van toepassing is kunt u deze doorhalen. Een kopie van de vragenlijst over de woning wordt verstrekt aan de koper. Tevens wordt doorgaans een kopie van de vragenlijst als bijlage aan de koopakte gehecht.

Woning

Vragenlijst over de woning

In de vragenlijst wordt de term 'woning' gebruikt. De term woning moet ruim worden uitgelegd. De term 'woning' in de vragenlijst ziet op de gehele onroerende zaak inclusief de aanhorigheden, zoals bijvoorbeeld een garage, berging, loods, tuin e.d.

Doel vragenlijst

De vragenlijst geeft vorm, inhoud en structuur aan de mededelingsplicht van verkoper. De mededelingsplicht strekt niet verder dan dat u als verkoper ten tijde van het sluiten van de overeenkomst aan de koper meedeelt wat u bekend is omtrent de woning. De vragenlijst beoogt geen garanties te geven, maar heeft een informatief karakter.

Doorgaans de meeste vragen uit de vragenlijst kunt u beantwoorden met 'ja', 'nee' of 'niet bekend'. De open vragen zijn voorzien van een tekstveld. Hier kunt u zelf uw antwoord formuleren. Als u geen antwoord kunt geven op de vraag, dan kunt u aangeven dat het antwoord u niet bekend is.

Gegevens over de woning:

Adres te verkopen woning: Mondriaanstraat 57, 9718 MK Groningen

1. Bijzonderheden

- a Zijn er nadat u het perceel in eigendom hebt gekregen nog andere, eventuele aanvullende notariële of onderhandse akten opgesteld met betrekking tot het perceel? ja nee

Zo ja, welke? : In 2003 is er een verbouwing geweest waarbij op de 4e verdieping een extra kamer is gecreëerd en er een dakterras van 21 m² is geplaatst boven op de woning (5e verdieping). Hiervoor is een bouwvergunning afgegeven door de gemeente Groningen. Voorts is het pand opnieuw getaxeerd en is er een extra hypotheeklening afgesloten bij de ING bank welke onderdeel uitmaakt van de totale uitstaande hypotheekschuld. Er zijn hiervoor geen notariële of onderhandse akten opgesteld.

- b Zijn er mondelinge of schriftelijke afspraken gemaakt over aangrenzende percelen? niet bekend ja nee
(Denk hierbij aan regelingen voor het gebruik van een poort, schuur, garage, tuin, overeenkomsten met meerdere burens, toezeggingen, erfafscheidingen.)

Zo ja, welke zijn dat? :

- c Wijken de huidige terreinafscheidingen af van de kadastrale eigendomsgrenzen? niet bekend ja nee
(Denk hierbij ook aan strookjes grond van de gemeente die u in gebruik heeft, of grond van u die gebruikt wordt door de burens.)

Zo ja, waaruit bestaat die afwijking? :

- d Is een gedeelte van de woning, schuur, garage of schutting gebouwd op grond van de burens of andersom? niet bekend ja nee

Zo ja, graag nader toelichten: :

- e Heeft u grond van derden in gebruik? niet bekend ja nee

Zo ja, welke grond? :

- f Rusten er 'bijzondere lasten en beperkingen' op de woning en/of het perceel? ja nee
(Bijzondere lasten en beperkingen kunnen privaatrechtelijke beperkingen zijn zoals (lijdende) erfdiensbaarheden (bijvoorbeeld een recht van overpad), kwalitatieve verplichtingen, kettingbedingen, vruchtgebruik, voorkeursrecht (bijvoorbeeld een eerste recht van koop), opstalrecht, erfpacht, huurkoop. Het kan ook gaan om publiekrechtelijke beperkingen zoals een aanschrijving van de gemeente in het kader van een illegale verbouwing)

Zo ja, welke? :

Vragenlijst over de woning

- g Is de Wet voorkeursrecht gemeenten van toepassing? ja nee
- h Is er een anti-speculatiebeding en/of zelfbewoningsplicht van toepassing op de woning? ja nee
- Zo ja, hoe lang nog? :
- i Is er sprake van een beschermd stads- of dorpsgezicht of loopt er een procedure tot aanwijzing daartoe? ja nee
- Is er sprake van een gemeentelijk-, provinciaal-of rijksmonument of loopt er een procedure tot aanwijzing daartoe? ja nee
- Is er volgens het bestemmingsplan sprake van een beeldbepalend of karakteristiek object? ja nee
- j Is er sprake (geweest) van ruilverkaveling? ja nee
- Zo ja, moet u hiervoor ruilverkavelingsrente betalen? ja nee
- Zo ja, hoeveel en voor hoe lang? Bedrag: €.....
- Duur: :
- k Is er sprake van onteigening? ja nee
- l Is de woning of de grond geheel of gedeeltelijk verhuurd of bij anderen in gebruik? n.v.t ja nee
- Zo ja: Is er een huurcontract/ gebruiksovereenkomst? ja nee
- Indien er geen contract of overeenkomst is, beschrijf :
hieronder wat (mondeling) met de huurder/ gebruiker is afgesproken:
- Welk gedeelte is verhuurd/ in gebruik gegeven? :
- Welke delen vallen onder gezamenlijk gebruik? :
- Welke zaken zijn van de huurder en mag hij verwijderen bij ontruiming?
(Bijvoorbeeld geiser, keuken, lampen.) :
- Heeft de huurder een waarborgsom gestort? ja nee
- Zo ja, hoeveel? €.....
- Heeft u nog andere afspraken met de huurders gemaakt? ja nee
- Zo ja, welke? :
- m Is er over de woning een geschil/procedures gaande, al dan niet bij de rechter, huurcommissie of een andere instantie?
(bijvoorbeeld onteigening/kwesties met burens, zoals erfdiensbaarheden, recht van overpad, erfafscheidingen e.d.) ja nee
- Zo ja, welke is/zijn dat? :
- n Is er bezwaar gemaakt tegen de waardebeschikking WOZ? ja nee
- Zo ja, toelichting: : Ja. De WOZ waarde vormt de toetsingsgrondslag voor de jaarlijkse gemeentelijke belasting en dient derhalve zo laag mogelijk te worden ingeschat.
- o Zijn er door de overheid of nutsbedrijven verbeteringen of herstellingen voorgeschreven of aangekondigd die nog niet naar behoren zijn uitgevoerd? ja nee

Vragenlijst over de woning

Zo ja, welke? :

- p Zijn er in het verleden subsidies of premies verstrekt die bij verkoop van de woning voor een deel kunnen worden teruggevorderd? ja nee

Zo ja, welke? :

- q Is de woning onbewoonbaar verklaard of in het verleden ooit onbewoonbaar verklaard geweest? ja nee

Zo ja, waarom? :

- r Is er bij verkoop sprake van een omzetbelastingheffing?
(Bijvoorbeeld omdat het een voormalig bedrijfsonroerendgoed is, of een woning met praktijkgedeelte, of omdat u pas ingrijpend verbouwd hebt.) ja nee

Zo ja, waarom? :

- s Hoe gebruikt u de woning nu? : woning
(Bijvoorbeeld woning, praktijk, winkel, opslag)

Is dat gebruik volgens de gemeente toegestaan? ja nee

Zo nee, heeft de gemeente dit strijdige gebruik wel eens bij u aangekaart? ja nee

Hoe heeft de gemeente dit strijdige gebruik bij u aangekaart? :

2. Gevels

- a Is er sprake (geweest) van vochtdoorslag of aanhoudend vochtige plekken op de gevels? ja nee

Zo ja, waar? :

- b Zijn er (gerepareerde) scheuren/beschadigingen in/aan de gevels aanwezig? ja nee

Zo ja, waar? :

- c Zijn de gevels tijdens de bouw geïsoleerd? niet bekend ja nee

Zo nee, zijn de gevels daarna (deels) geïsoleerd? niet bekend ja nee

Zo ja, wanneer heeft de isolatie van de gevels plaatsgevonden en met welk isolatiemateriaal? :

Heeft u een certificaat of bewijs van het na-isoleren? ja nee

Is er sprake van volledige isolatie? niet bekend ja nee

Zo nee, welke delen van de gevels zijn er niet geïsoleerd? :

- d Zijn de gevels ooit gereinigd? niet bekend ja nee

Zo ja, volgens welke methode en wanneer? :

3. Dak(en)

- a Hoe oud zijn de daken ongeveer? Platte daken: : Platte dak is origineel (1979)

Overige daken: : Dakpandaken zijn origineel (1979)

Vragenlijst over de woning

b Heeft u last van daklekkages (gehad)? ja nee

Zo ja, waar? :

c Zijn er in het verleden gebreken geconstateerd aan de dakconstructie zoals scheve, doorbuigende, krakende, beschadigde en/of aangetaste dakdelen? ja nee

Zo ja, waar? :

d Heeft u het dak al eens (gedeeltelijk) laten vernieuwen c.q. laten repareren? ja nee

Zo ja, welk (gedeelte van het) dak en waarom? : Dakleer (plat dak 5e woonlaag) vervangen in 2022 door Moltmaker dakdekker. Factuur beschikbaar

e Is het dak tijdens de bouw geïsoleerd? Platte daken: niet bekend ja nee

Overige daken: niet bekend ja nee

Zo nee, is het dak daarna geïsoleerd? Platte daken: niet bekend ja nee

Overige daken: niet bekend ja nee

Zo ja, wanneer heeft de isolatie plaatsgevonden en met welk isolatiemateriaal? :

Heeft u een certificaat of bewijs van het na-isoleren? ja nee

Is er sprake van volledige isolatie? Platte daken: niet bekend ja nee

Overige daken: niet bekend ja nee

Zo nee, welke delen zijn er niet geïsoleerd? :

f Zijn de regenwaterafvoeren lek of verstopt? ja nee

Zo ja, toelichting: : Regenpijp westgevel t.h.v. inpandig balkon woonkamer/erker: T-stuk dient vervangen te worden

g Zijn de dakgoten lek of verstopt? ja nee

Zo ja, toelichting: :

4. Kozijnen, ramen en deuren

a Van welk materiaal zijn de buitenkozijnen gemaakt? : hout
(bijvoorbeeld hout, kunststof of aluminium of een andersoortig materiaal)

b Wanneer zijn de buitenkozijnen, ramen en deuren voor het laatst geschilderd? : 2022 november

Is dit gebeurd door een erkend schildersbedrijf? ja nee

Zo ja, door wie? : D'Poort Schilders

c Functioneren alle scharnieren en sloten? ja nee

Zo nee, toelichting: :

d Zijn voor alle afsluitbare deuren, ramen etc. sleutels aanwezig? ja nee

Zo nee, voor welke deuren, ramen etc. niet? :

Vragenlijst over de woning

- e Is er sprake van isolerende beglazing? ja nee
- Zo ja, welk type glas? : HR++ dubbel glas
(bijvoorbeeld HR, HR+, HR++ of HR+++, zie de glassponning waarin doorgaans staat vermeld welke type glas er is geplaatst)
- Is er sprake van isolerende beglazing in de gehele woning? ja nee
- Zo nee, welke ramen zijn niet geïsoleerd? :
- f Is er bij de isolerende beglazing sprake van condensvorming tussen het glas? ja nee
(Denk aan lekkende ruiten.)
- Zo ja, waar? :

5. Vloeren, plafonds en wanden

- a Is er sprake (geweest) van vochtdoorslag of optrekkend vocht op de vloeren, plafonds en/of wanden? ja nee
- Zo ja, waar? :
- b Is er sprake (geweest) van schimmelvorming op de vloeren, plafonds en/of wanden? ja nee
- Zo ja, waar? :
- c Zijn er (gerepareerde) of (verborgen) scheuren en/of beschadigingen in/aan vloeren, plafonds en/of wanden aanwezig? ja nee
- Zo ja, waar? : Erkende aardbevingsschade, zie bijgesloten rapport
- d Hebben zich in het verleden problemen voorgedaan met de afwerkingen? ja nee
(Bijvoorbeeld loszittend tegelwerk, loslatend behang of spuitwerk, holklinkend of loszittend stucwerk, etc.)
- Zo ja, waar? :
- e Is er sprake (geweest) van gebreken aan de vloerconstructie, zoals scheve, doorbuigende, krakende, beschadigde en/of aangetaste vloerdelen? ja nee
- Zo ja, waar? :
- f Is er sprake van vloerisolatie? niet bekend ja nee
- Zo ja, wanneer heeft de isolatie van de vloer plaatsgevonden en met welk isolatiemateriaal? :
- Heeft u een certificaat of bewijs van het na-isoleren? ja nee
- Is er sprake van volledige isolatie? niet bekend ja nee
- Zo nee, welke delen zijn er niet geïsoleerd? :

6. Fundering, kruipruimte en kelder

- a Is er sprake (geweest) van gebreken aan de fundering? niet bekend ja nee
- Zo ja, waar? :
- b Is de kruipruimte toegankelijk? ja nee

Vragenlijst over de woning

- Is de kruipruimte droog? meestal ja nee
- Zo nee of meestal, toelichting: : Nooit onderzocht
- c Is er sprake van vochtdoorslag door de kelderwand? soms ja nee
- Zo ja of soms, toelichting: :
- d Is de grondwaterstand in de afgelopen jaren waarneembaar gewijzigd of is er sprake van wateroverlast geweest? ja nee
- Zo ja, heeft dit tot problemen geleid in de vorm van water in de kruipruimte c.q. kelder? n.v.t ja nee
- Zo nee, tot wat voor andere problemen heeft dit geleid? :

7. Installaties

- a Wat voor warmte-installatie(s) is/zijn er aanwezig in de woning? : HR CV ketel
(bijvoorbeeld cv-installatie, WTW-systeem, WKO-systeem, (hybride) warmtepomp, airconditioning, zonneboiler, elektrische boiler, pelletkachel dan wel een andere installatie)
- Is/zijn de installatie(s) eigendom? ja nee
- Zo nee, toelichting: :
(bijvoorbeeld de installatie(s) is/ zijn gehuurd of geleased. Tevens huur-/leaseprijs vermelden)
- Merk van de installatie(s): : Intergas Combi compact HRE A 24/28 kW
- Type(nummer) van de installatie(s): :
- Installatiedatum van de installatie(s): : 27.08.2021
- Op welke datum is/zijn deze installatie(s) voor het laatst onderhouden? : 27.08.2021 (2 jaar geen onderhoud nodig na installatie). Daarnaast nauwelijks gebruiksuren gemaakt sinds installatie.
- Is het onderhoud uitgevoerd door een erkend bedrijf? ja nee
- Zo ja, door wie? :
- b Zijn er de afgelopen tijd zaken opgevallen ten aanzien van de installatie(s)? ja nee
(bijvoorbeeld de cv-installatie moet meer dan 1 keer per jaar bijgevuld worden of de installatie functioneert niet goed)
- Zo ja, wat is u opgevallen? :
- c Zijn er radiatoren die niet warm worden? ja nee
- Zo ja, welke? :
- d Zijn er radiatoren of (water)leidingen die lekken? ja nee
- Zo ja, waar en welke? :
- e Zijn er radiatoren of (water)leidingen die ooit zijn bevroren? ja nee
- Zo ja, waar? :

Vragenlijst over de woning

- f Heeft u vloerverwarming in de woning? ja nee
- Zo ja, betreft dit elektrische vloerverwarming, vloerverwarming met warm water of anders? ja nee
Elektrisch:
- warm water: ja nee
- overig, namelijk :
- Waar bevindt zich de elektrische vloerverwarming? :
- Waar bevindt zich de vloerverwarming met warm water? :
- Waar bevindt zich de overige vloerverwarming? :
- g Zijn er vertrekken die niet (goed) warm worden? ja nee
- Zo ja, welke? :
- h Heeft de woning zonnepanelen die uw eigendom zijn? ja nee
- Heeft de woning zonnepanelen die worden gehuurd of geleased? ja nee
- Kan het huurcontract/ leasecontract worden overgenomen door koper? niet bekend ja nee
Zo ja, dan overnamecontract opvragen.
- Hoeveel zonnepanelen zijn er aanwezig? Aantal:
- Zo ja, blijven de zonnepanelen achter? : nader overeen te komen ja nee
- Wat is de capaciteit van één zonnepaneel? :
(De capaciteit van zonnepanelen wordt uitgedrukt in Wattpiek (Wp). Bijvoorbeeld één zonnepaneel levert 390 Wp.
- Functioneren alle zonnepanelen? niet bekend ja nee
- Wat is het merk/ type van de zonnepanelen? :
- Maakt u gebruik van een app om de opbrengst van de zonnepanelen te bekijken? ja nee
- Zo ja, welke? :
- In welk jaar zijn de zonnepanelen geplaatst en door wie? Jaar: :
- Installateur: :
- Is de btw over het aankoopbedrag teruggevraagd van de belastingdienst? ja nee
- Hoeveel stroom heeft u het afgelopen jaar opgewekt?:
Jaar: :
- Aantal kWh: :
- Hoe lang zit er nog fabrieksgarantie op de zonnepanelen? :
- Zijn de zonnepanelen aangeschaft met subsidie? ja nee

Vragenlijst over de woning

- Zo ja, moet de subsidie worden terugbetaald? n.v.t ja nee
- Zo ja, welk bedrag moet worden terugbetaald? €.....
- i In welk jaar zijn voor het laatst de aanwezige schoorsteenkanalen/rookgasafvoeren geveegd/gereinigd? : NVT
- j Wanneer heeft u de aanwezige schoorsteenkanalen voor het laatst gebruikt? : 2023
- Is de trek van aanwezige schoorsteenkanalen goed? niet bekend ja nee
- k Zijn er onderdelen van de elektrische installatie vernieuwd? niet bekend ja nee
(onder de elektrische installatie wordt verstaan alle elektra leidingen/ schakelaars stopcontacten, meterkast e.d.)
- Zo ja, wanneer en welke onderdelen? : In 2003 tijdens de verbouwing zijn er 2 groepen toegevoegd voor een extra wasmachine- en drogeraansluiting in de nieuwe kamer op de 4e verdieping
- Zijn er gebreken aan de elektrische installatie? ja nee
- Zo ja, welke? :
- l Is er een laadpaal aanwezig voor een elektrische auto? ja nee
- Zo ja, waar bevindt deze zich? :
- Blijft deze achter? : nader overeen te komen ja nee
- m Is er mechanische ventilatie of een soortgelijk systeem aanwezig? ja nee
- Zo ja, functioneert dit systeem naar behoren? ja nee
- Zo nee, toelichting: :
- Wanneer is dit systeem voor het laatst onderhouden?: NVT
- Hoe oud is dit systeem ongeveer? : 2003, mechanische afzuiging voor resp. het toilet en de badkamerruimte.
- n Is er een domoticsysteem of een soortgelijk systeem aanwezig? ja nee
(Een domoticsysteem bedient de verwarming, verlichting, verwarming, audio, ventilatie e.d. automatisch)
- Zo ja, functioneert dit systeem naar behoren? ja nee
- Zo nee, toelichting: :
- Hoe oud is dit systeem ongeveer? :
- o Zijn er rookmelders op ieder verdieping aanwezig? ja nee
- Zo ja, hoe oud zijn de rookmelders ongeveer? :

8. Sanitair, riolering en keuken

- a Zijn er beschadigingen aan wastafels, douche, bad, toiletten, gootstenen en kranen? ja nee
- Zo ja, welke? :
- b Hoe oud is de badkamer ongeveer? : Van voor 1997

Vragenlijst over de woning

- c Lopen de afvoeren van wastafels, douche, bad, toiletten, gootstenen en kranen goed door? ja nee
Zo nee, welke niet? :
- d Is de woning aangesloten op het gemeentelijke riool? ja nee
- e Zijn er gebreken (geweest) aan de riolering, zoals breuken, stankoverlast, lekkages, etc.? ja nee
Zo ja, welke? :
- f Is er een andere voorziening, zoals een septictank, beerput of dergelijk aanwezig? niet bekend ja nee
Zo ja, wat is er aanwezig en hoe dient dit te worden :
onderhouden?
- g Van welk jaar dateert de keukenopstelling ongeveer? : Van voor 1997
- h Van welk jaar dateert de inbouwapparatuur : Afwasmachine en afzuigkap van omstreeks 2001.
ongeveer?
Functioneert alle inbouwapparatuur? ja nee
Zo nee, welk inbouwapparaat functioneert niet? :
- i Heeft u een kokend water kraan? ja nee
(bijvoorbeeld een Quooker kraan of een soortgelijke kraan)
Zo ja, functioneert deze kraan naar behoren en hoe :
oud is deze kraan ongeveer?

9. Diversen

- a Wat is het bouwjaar van de woning? : 1979
- b Zijn er asbesthoudende materialen in/op de woning/ bijgebouw(en) aanwezig? niet bekend ja nee
(bijvoorbeeld asbest zeil, een asbestplaat die onder en/of achter de CV ketel is geplaatst, asbesthoudend isolatiemateriaal om de verwarmingsbuis, asbesthoudend koord bij oude cv-ketels/gaskachels, asbestgolfplaten e.d.)
Zo ja, welke en waar? :
- c Blijft er in de woning zeil achter, al dan niet vastgelijmd, dat is aangeschaft tussen 1955 en 1982? niet bekend ja nee
- d Is er sprake van loden leidingen in de woning? niet bekend ja nee
Zo ja, waar? :
- e Is er een Japanse duizendknoop aanwezig in de tuin? niet bekend ja nee
(Een Japanse duizendknoop is een exotische plant, welke moeilijk te verwijderen is. De sterke wortelstokken en stengels van de Japanse duizendknoop zijn in staat om schade te veroorzaken aan gebouwen, leidingen en wegen)
- f Is er in puin/asbest afval in de grond/tuin aanwezig? niet bekend ja nee
- g Heeft u elders lekkages gehad? niet bekend ja nee
(dus los van het dak/ sanitair/ riolering)
- h Is de grond verontreinigd? niet bekend ja nee

Vragenlijst over de woning

- Zo ja, is er een onderzoeksrapport? n.v.t ja nee
- Zo ja, heeft de gemeente/provincie een onderzoeks- of saneringsbevel opgelegd? n.v.t ja nee
- i Is er een olietank aanwezig of aanwezig geweest? niet bekend ja nee
- Zo ja, is deze gesaneerd/verwijderd? n.v.t ja nee
- Als deze is gesaneerd, waar is de olietank op het perceel gesitueerd? :
- Is er een Kiwa-certificaat aanwezig? n.v.t ja nee
- j Is er sprake van overlast door ongedierte in of (rond)om de woning? ja nee
(Denk aan muizen, ratten, kakkerlakken, etc.)
- Zo ja, waar? :
- k Is de woning aangetast door houtworm, boktor, ander ongedierte of zwam? niet bekend ja nee
- Zo ja, waar? :
- Zo ja, is deze aantasting al eens behandeld? n.v.t ja nee
- Zo ja, wanneer? :
- Zo ja, door welk bedrijf? :
- l Is er sprake van chlorideschade (betonrot)? niet bekend ja nee
(Betonrot komt vooral voor in kruipruimtes van woningen gebouwd tussen 1965 en 1981 die voorzien zijn van betonnen vloerelementen van het merk Kwaaitaal of Manta. Ook andere beton- elementen - bijvoorbeeld balkons - kunnen aangetast zijn)
- Zo ja, waar? :
- m Hebben er verbouwingen en/of aanbouwen plaatsgevonden in en/of om de woning? ja nee
- Zo ja, welke ver-/aankouwingen? : 2003: Extra kamer op de 4e verdieping voorzien van aansluiting voor wasmachine en droger, extra spoelbak. Hiervoor zijn 2 extra groepen toegevoegd aan de elektrische installatie. Ook is er een dakterras van 21 m2 gerealiseerd op de 5e woonlaag en is de woning voorzien van dubbel glas.
- Zo ja, in welk jaartal? : 2003
- Zo ja, door welk bedrijf zijn deze uitgevoerd? : Bouwbedrijf Bosman uit Siddeburen
- n Zijn er verbouwingen of uitbreidingen uitgevoerd zonder omgevingsvergunning (voorheen bouwvergunning)? niet bekend ja nee
- Zo ja, welke? :
- o Is er sprake van glasvezel internet? niet bekend ja nee
- p Bent u in het bezit van een definitief energieprestatiecertificaat/energielabel? ja nee
- Zo ja, welke label? : B

10. Vaste lasten

- a Hoeveel betaalde u voor de laatste aanslag onroerendezaakbelasting? € 460,-

Vragenlijst over de woning

- Belastingjaar? : 2023
- b Wat is de WOZ-waarde? € 313.000,-
- Peiljaar? : 2022
- c Hoeveel betaalde u voor de laatste aanslag waterschapslasten? € 235,-
- Belastingjaar? : 2023
- d Hoeveel betaalde u voor de laatste aanslag gemeentelijke belastingen? € 1.215,-
(zoals rioolheffing en afvalstoffenheffing e.d.)
- Belastingjaar? : 2023
- e Welke voorschotbedragen betaalt u maandelijks aan de nutsbedrijven? Gas: € 22,-
- Elektra: €.....
- Water: €.....
- Stadsverwarming: €.....
- Anders: : Ik betaal 22 EUR/maand voorschot voor gas&elektra.
Het voorschot voor water is 50 EUR / half jaar.
De woning wordt niet bewoond.
- Te weten: €.....
- Wat is uw jaarverbruik voor gas/ elektriciteit en water? Gas (m³): Schatting gas:
500 m³ bij
bewoning
- Elektriciteit hoog (kWh): Schatting: 600
kWh
- Elektriciteit laag (kWh): SchattingL 600
(kWh)
- Elektriciteit totaal (kWh): 1200 kWh
- Water (m³): 130 m³
- Stadsverwarming (GJ):
- Anders:
- Met hoeveel bewoners bewoonde u de woning? Aantal: 1
- f Zijn er lease- en/of huurkoopcontracten? ja nee
(Bijvoorbeeld keuken, kozijnen, cv-ketel, etc.)
- Zo ja, welke? :
- Zijn deze contracten overdraagbaar op de koper? ja nee
Let op! Veel lease- en huurkoopcontracten zijn niet langer overdraagbaar op een koper. Neem hiervoor contact op met de betreffende leverancier.
- Hoe lang lopen de contracten nog en wat is de eventuele afkoopsom? Afkoopsom: €.....
- Duur: :
- g Als er sprake is van erfpacht of opstalrecht hoe hoog is dan de canon per jaar? €.....

Vragenlijst over de woning

Heeft u alle canons betaald? n.v.t ja nee

Is de canon afgekocht? n.v.t ja nee

Zo ja, tot wanneer? :

h Heeft u alle gemeentelijke belastingen die u verschuldigd bent al betaald? ja nee

Zijn er variabele bedragen voor gemeenschappelijke poorten, inritten of terreinen? ja nee

Zo ja, hoe hoog en waarvoor? :

i Heeft u, om in de straat te parkeren, een parkeervergunning nodig? ja nee

Hoeveel parkeervergunningen kunnen er maximaal : 1 (Bezoekerspas is optie)
worden aangevraagd?

Wat zijn de kosten voor deze parkeervergunning(en) per jaar? € 120,-

11. Garanties

a Zijn er lopende onderhoudscontracten en/of garantieregelingen overdraagbaar aan de koper? ja nee
(Zoals dakbedekking, cv-installatie, dubbele beglazing, etc.)

Zo ja, welke? :

12. Nadere informatie

a Overige zaken : Buitenschilderwerk + houtrotreparatie aan erker +
(Overige zaken die de koper naar uw mening moet keukenraam is nog niet verricht wegens faillissement vh
weten) schildersbedrijf

Vragenlijst over de woning

INFORMATIEF KARAKTER VRAGENLIJST

De vragenlijst geeft vorm, inhoud en structuur aan de mededelingsplicht van verkoper. De mededelingsplicht strekt niet verder dan dat verkoper ten tijde van het sluiten van de overeenkomst aan de koper meedeelt wat hem bekend is omtrent de woning. De vragenlijst beoogt geen garanties te geven, maar heeft een informatief karakter.

ONDERTEKENING

Verkoper(s) verklaart/verklaren alle hem/haar bekende feiten te hebben vermeld in dit formulier. Verkoper is zich ervan bewust dat hij/zij bij een niet juiste en/of volledige vermelding van feiten het risico loopt om aansprakelijk gesteld te worden door de koper. Verkoper verklaart de woning tot de eigendomsoverdracht op een manier te zullen bewonen en onderhouden welke in het maatschappelijk verkeer als gebruikelijk wordt beschouwd.

Ondergetekende(n) verkla(a)r(t)(en) voorgaande vragen volledig en naar waarheid te hebben ingevuld:

Naam: H. Kats
Plaats: Groningen
Datum: 25-10-2023

Naam:
Plaats:
Datum:

Handtekening:



Handtekening:

Gegevens makelaar

Kantoor naam: Anderz Makelaar
Adresgegevens: Atoomweg 6 b, 9743 AK Groningen
Telefoonnummer: 050-2041292
E-mailadres: info@anderzmakelaar.nl

Interessegebied (AOI) informatie

Gebied : < 0,01 km²

okt. 19 2023 11:54:21 Midden-Europese zomertijd

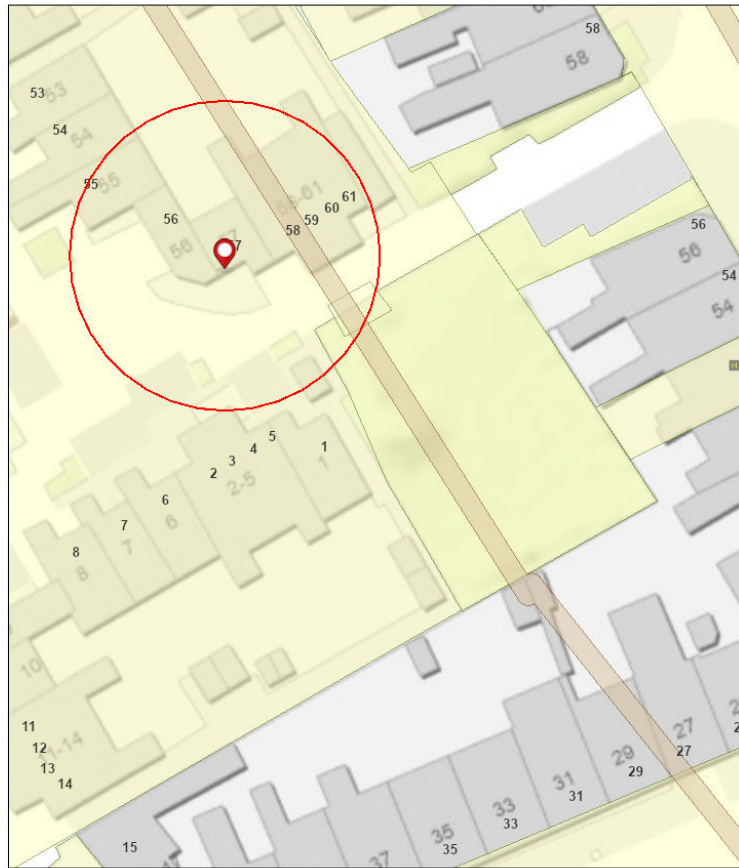

-  Historisch bodembestand
 -  Bodeminformatie - Dempingen
 -  Bodeminformatie - Onderzoeken
- BAG adres

Esri Nederland, Community Map Contributors

Samenvatting

Naam	Aantal	Gebied(km ²)	Lengte(km)
Tankbestand	0	N/A	N/A
Historisch bodembestand	0	N/A	N/A
Dempingen	1	0,00	N/A
Dempingen - geen rapport beschikbaar	0	0	N/A
Onderzoeken	4	0,00	N/A
Onderzoeken - geen rapport beschikbaar	0	0	N/A

Dempingen

#	Locatiennaam	Locatiecode	Informatie	Gebied(km ²)
1	Kraneweg, dempingen Schildersbuurt	AA001401891	<p>Voor deze locatie zijn de volgende digitale rapporten beschikbaar:</p> <ul style="list-style-type: none"> • 06042 Historisch Onderzoek Dempingen Groningen 26 januari.pdf • 06042 HQ dempingen deelrapport 1 dempingen voor 1920 of n.pdf <p>Met behulp van bovenstaande linkjes kunt u het genoemde rapport als PDF-bestand opvragen. Voor eventuele vragen kunt u ook contact opnemen met ons klantcontactcentrum.</p>	< 0,01

Onderzoeken

#	Locatiennaam	Locatiecode	Informatie	Gebied(km ²)
1	Friesestraatweg / Rubensstraat, groenzones	AA001406190	<p>Voor deze locatie is het volgende digitale rapport beschikbaar:</p> <ul style="list-style-type: none"> • 51149612-100 Schildersbuurt def 05-02-2015compleet_Geredigeerd.pdf <p>Met behulp van bovenstaande linkje kunt u het genoemde rapport als PDF-bestand opvragen. Voor eventuele vragen kunt u ook contact opnemen met ons klantcontactcentrum.</p>	< 0,01
2	Rubensstraat 1 - 95, vml Houthandel	AA001401586	<p>Voor deze locatie zijn de volgende digitale rapporten beschikbaar:</p> <ul style="list-style-type: none"> • Rapport HOA175 Rubensstraat 1 - 95 eo.pdf • Rapport OOA175 Rubensstraat 1 - 95 eo.pdf <p>Met behulp van bovenstaande linkjes kunt u het genoemde rapport als PDF-bestand opvragen. Voor eventuele vragen kunt u ook contact opnemen met ons klantcontactcentrum.</p>	< 0,01
3	Mondriaanstraat, speelplek naast nr. 1	AA001406199	<p>Voor deze locatie is het volgende digitale rapport beschikbaar:</p> <ul style="list-style-type: none"> • 51149612-100 Schildersbuurt def 05-02-2015compleet.pdf <p>Het genoemde rapport kunt u via de mail opvragen.</p>	< 0,01
4	Tweede Spoorstraat e.o., Oud West	AA001413895	<p>Voor deze locatie zijn de volgende digitale rapporten beschikbaar:</p> <ul style="list-style-type: none"> • BO214048 Evaluatie TU Groningen, Oud-West Clusterbus totaal_Geredigeerd.pdf • BO214048 Evaluatie TU Groningen, Oud-West Pottebakkersrijge totaal_Geredigeerd.pdf • BUS-SP-2021 BO204531 Oud-West.pdf • Instemmingsbrief PVA TU segment 15 glasvezelnetwerk Oud-West.pdf • PVA-2021 Groningen Oud-West segment 15_Geredigeerd.pdf • VO-2021 BO204531.pdf <p>Als het rapport online beschikbaar is kunt u het meteen als PDF-bestand openen (het betreffende linkje aanklikken). Rapporten die niet aanklikbaar zijn kunt u bij de gemeente opvragen. Voor eventuele vragen kunt u ook contact opnemen met ons klantcontactcentrum.</p>	< 0,01

Mondriaanstraat 57, 9718MK Groningen



Samenvatting

Adres Mondriaanstraat 57, Groningen 9718MK Groningen	Gebruiksdoel Woonfunctie	Oorspronkelijk bouwjaar 1979
Status Verblijfsobject in gebruik	Oppervlakte 123 m ²	Gemeente Groningen

Uitgebreid overzicht

Pand		
Identificatienummer 0014100010935089	Oorspronkelijk bouwjaar 1979	Status Pand in gebruik

Verblijfsobject		
Identificatienummer 0014010011010781	Gebruiksdoel Woonfunctie	Oppervlakte 123 m ²
Status Verblijfsobject in gebruik		



Nummeraanduiding

Identificatienummer

0014200010815181

Postcode

9718MK

Status

Naamgeving uitgegeven

Huisnummer

57

Openbare ruimte

Identificatienummer

0014300010785586

Naam

Mondriaanstraat

Status

Naamgeving uitgegeven

Woonplaats

Identificatienummer

1070

Naam

Groningen

Status

Woonplaats aangewezen

Gemeente

Identificatienummer

0014

Naam

Groningen



Rijksoverheid

Adres

Adres Mondriaanstraat 57
Postcode 9718MK
Woonplaats Groningen

WOZ-Waarde

Identificatie 001400051087
Grondoppervlakte om²

Peildatum	WOZ-waarde
01-01-2022	€ 313.000
01-01-2021	€ 241.000
01-01-2020	€ 250.000
01-01-2019	€ 229.000
01-01-2018	€ 216.000
01-01-2017	€ 198.000
01-01-2016	€ 187.000
01-01-2015	€ 178.000
01-01-2014	€ 183.000



De WOZ-waarden worden bij beschikking vastgesteld door de gemeenten en langs elektronische weg in het loket geladen. Incidentele afwijkingen ten opzichte van de gegevens van de gemeente zijn mogelijk. Aan de WOZ-waarden en overige gegevens in dit loket kunnen geen rechten worden ontleend. Het gebruik van het loket en de gegevens geschiedt op eigen risico. Het ministerie van Financiën is niet aanspreekbaar op schade direct of indirect als gevolg van het gebruik van het loket, de daarin opgenomen gegevens, of de vervaardigde afdrucken.

**Adres**

Adres Mondriaanstraat 57
Postcode 9718MK
Woonplaats Groningen

Kenmerken

Bouwjaar 1979
Gebruiksdoel woonfunctie
Oppervlakte 123m²



De WOZ-waarden worden bij beschikking vastgesteld door de gemeenten en langs elektronische weg in het loket geladen. Incidentele afwijkingen ten opzichte van de gegevens van de gemeente zijn mogelijk. Aan de WOZ-waarden en overige gegevens in dit loket kunnen geen rechten worden ontleend. Het gebruik van het loket en de gegevens geschiedt op eigen risico. Het ministerie van Financiën is niet aanspreekbaar op schade direct of indirect als gevolg van het gebruik van het loket, de daarin opgenomen gegevens, of de vervaardigde afdrucken.

ANDERZ
ERZ
MAKELAAR

Koopakte

Tenzij anders vermeld zal de koopakte worden opgemaakt door Anderz makelaar of door desbetreffende projectnotaris conform de model koopaktes, opgesteld door de Nederlandse Vereniging van makelaars in onroerende goederen en vastgoeddeskundigen (NVM), de Consumentenbond en de Vereniging Eigen Huis.

Registratie

Na het tekenen zal de overeenkomst ter registratie kunnen worden aangeboden bij het kadaster, doch niet eerder dan dat de ontbindende voorwaarden zijn verstreken en de overeenkomst onherroepelijk is. De kosten van registratie komen voor rekening van de koper. Het laten inschrijven/registreren van de overeenkomst heeft tot gevolg dat latere faillissementen, overdrachten, beslagen en een later gevestigd voorkeursrecht van de gemeente niet tegen de koper kunnen worden ingeroepen. De maximale geldigheidsduur van de registratie is 6 maanden.

Bankgarantie/waarborgsom

Koper is verplicht om na het tot stand komen van de overeenkomst een bankgarantie op te stellen voor een bedrag van 10% van de koopsom. Deze dient binnen 6 weken, na de mondelinge overeenkomst, bij de notaris te zijn. Voor een bankgarantie berekent de bank een vergoeding. Het is ook mogelijk om binnen 6 weken een waarborgsom te storten op de rekening van de notaris. Deze waarborgsom bedraagt 10% van de koopsom en wordt ten tijde van de eigendomsoverdracht in mindering op de koopsom gebracht.

Bedenktijd

De koper, een natuurlijk persoon die niet handelt in de uitoefening van bedrijf of beroep, heeft gedurende 3 dagen het recht de koopovereenkomst te ontbinden. De bedenkijd van drie dagen gaat in zodra een kopie van de getekende koop overeenkomst aan de koper ter hand is gesteld. De bedenkijd kan langer duren dan drie dagen als deze eindigt op een zaterdag, zondag of algemeen erkende feestdag. Hiervoor zijn regels opgesteld. De makelaar kan precies aangeven tot wanneer de bedenkijd loopt.

Erfdienstbaarheden

De in het kadaster ingeschreven rechten en plichten zijn van toepassing. Een kopie van de laatste eigendomstitel is bij de makelaar ter inzage. In de notariële akte van levering worden bepalingen opgenomen waardoor de huidige toestand gehandhaafd blijft

Vragenlijst

De vragenlijst is naar eer en geweten ingevuld door de verkoper. Voor de juistheid van de verstrekte informatie kan door Anderz Makelaar en verkoper echter geen aansprakelijkheid worden aanvaard.

Voorbehouden

Een voorbehoud, bijvoorbeeld tot verkrijging van financiering, wordt verstrekt indien gewenst, voor een periode van zes weken na de mondelinge overeenkomst.

Schriftelijke vastlegging

Uit de koopakte vloeien pas verplichtingen voort als beide partijen deze akte hebben ondertekend. De partij die deze akte als eerste ondertekent, heeft het recht de overeenkomst te ontbinden wanneer hij niet uiterlijk op de achtste werkdag nadat hij de akte ondertekend heeft (een kopie van) de door beide partijen ondertekende akte heeft ontvangen. Dit recht vervalt als daar niet uiterlijk op de derde werkdag nadat alsnog (een kopie van) de door beide partijen ondertekende akte is ontvangen, gebruik van is gemaakt.

Asbestclausule

Asbest is in het verleden veel toegepast in de bouw vanwege de goede eigenschappen die het materiaal bezit. Sinds 1 juli 1993 is de verkoop van asbesthoudende materialen in Nederland verboden. Woningen die voor die datum zijn gebouwd kunnen dus nog asbesthoudende materialen bevatten. In de koopakte zal dan ook bij deze woningen een clausule worden opgenomen waarin koper verklaart bekend te zijn met de mogelijke aanwezigheid van asbesthoudende materialen en deze te aanvaarden.

Ouderdomsclausule

Het is koper bekend dat de onroerende zaak meer dan 40 jaar oud is, wat betekent dat de eisen die aan de bouwkwaliteit gesteld mogen worden aanzienlijk lager liggen dan bij nieuwe woningen. In afwijking van artikel 6.3 van deze koopakte en artikel 7:17 lid 1 en 2 BW komt het geheel of ten dele ontbreken van een of meer eigenschappen van de onroerende zaak voor normaal en bijzonder gebruik en het eventueel anderszins niet-beantwoorden van de zaak aan de overeenkomst voor rekening en risico van koper.

Niet-zelfbewoningsclausule

Verkoper heeft koper uitdrukkelijk geattendeerd op het feit dat verkoper het verkochte niet zelf feitelijk heeft gebruikt/bewoond en dat hij derhalve koper niet heeft kunnen informeren over eigenschappen van c.q. gebreken aan het verkochte, waarvan hij op de hoogte zou zijn geweest als hij het verkochte zelf feitelijk had gebruikt. In dit kader zijn partijen uitdrukkelijk overeen gekomen dat dergelijke eigenschappen c.q. gebreken voor risico en rekening van koper komen en dat bij de vaststelling van de koopsom hiermee rekening is gehouden. (eventueel: Om dit risico voor koper te beperken heeft verkoper koper in de gelegenheid gesteld een bouwkundige inspectie uit te doen voeren. Hiervan heeft koper wel/geen gebruik van gemaakt.)

Lijst van zaken

Bij de aankoop wordt de staat van oplevering vastgesteld middels een lijst van (on)roerende zaken behorende bij de koopakte. Mocht u tijdens het tot stand komen van de overeenkomst niets afspreken over de inhoud van deze lijst dan wordt deze lijst zonder aanpassingen automatisch bindend voor beide partijen.

Documentatie

Alle gegevens in deze brochure zijn uitsluitend bestemd voor belanghebbende. Hoewel wij deze brochure met de grootst mogelijke zorgvuldigheid hebben samengesteld, zijn fouten en vergissingen mogelijk en is eigen onderzoek raadzaam. Aan deze gegevens kunnen geen garanties c.q. rechten worden ontleend.

Biedingsprocedure

Alle geïnteresseerden worden in de gelegenheid gesteld om een bod uit te brengen (inschrijving) en daarbij aan te geven welke ontbindende voorwaarde(n) gewenst zijn. De deadline van deze inschrijving wordt met u gecommuniceerd. Vervolgens maakt de verkoper een keuze waarna de makelaar contact zal opnemen met de 'koper' en worden de overige bidders geïnformeerd.

Ontbindende voorwaarden - Voorbehoud

De huidige markt is snel en buitensporig te noemen. Om aan bod te komen voor een mooie woning speelt deskundigheid, creativiteit en geluk een grote rol. Verkopers zullen de voorkeur geven aan minder voorwaarden. Maar voor kopers blijft het belangrijk. Het is onverstandig om dit voorbehoud te laten vallen, als er geen 100% zekerheid is. Laat u goed informeren!

Onderzoeksplicht

Een koper koopt de onroerende zaak in de staat waarin het zich bevindt ten tijde van het aangaan van de koopovereenkomst. Verkoper staat niet in voor de afwezigheid van gebreken. Een koper wordt desgewenst en overeengekomen in de gelegenheid gesteld om voorafgaande aan de aankoop het nodige onderzoek te doen.

Reactie na een bezichtiging

Onze opdrachtgevers stellen het altijd zeer op prijs om een reactie van uw kant te vernemen na een bezichtiging. Wij ook! Dus stuur even een appje of mail met uw reactie dan praten wij de verkoper weer bij.

Persoonlijke gegevens - Privacy

Wanneer u deel uitmaakt van een verkoop/ aankoop/ huurtransactie via ons kantoor worden noodzakelijke gegevens gebruikt en/ of vastgelegd. In onze privacyverklaring kunt u lezen hoe wij als makelaarskantoor met uw gegevens omgaan.

Hypotheek

De lening mag niet hoger zijn dan de woning waard is (taxatiewaarde). U mag dus niet meer dan 100% van de woningwaarde lenen. Overige kosten, zoals voor advies, notaris of taxatie mag u niet uit de hypotheek betalen. Advies nodig? Weten wat u kunt lenen en wat het dan kost per maand? Onze adviseurs staan voor u klaar.

Taxatie

Een taxatie is nodig voor uw hypotheek. Een onafhankelijke partij mag de taxatie verrichten. Wij kunnen u hierbij helpen.

Bouwtechnisch rapport

Wil je een woning bouwtechnisch laten controleren? Hartstikke goed. Hoe meer zekerheid hoe beter. Ook kunnen wij een goede adviseur voor u regelen.

Eigen woning verkopen?

Heb je nog een eigen woning? Laat ons dan snel een (gratis) waardebepaling doen. Dan weet je wat je kan uitgeven en wat je kan bieden om je kansen te vergroten.

Met alle liefde helpen wij u bij de verkoop van uw woning. Geen gedoe, maximale tevredenheid.

Aankoopmakelaar?

Heb je nog geen geluk met het aankopen. Het kan ook AnderZ! Volg ons voor vooraankondigingen! Of bel ons gerust voor een vrijblijvende kennismaking.

Wij wensen je veel geluk met het verkrijgen van uw nieuwe thuis!

Over Anderz Makelaar

Anderz makelaar bestaat ruim 25 jaar en is een kleinschalig familiebedrijf met een proactieve mentaliteit en een sympathieke instelling. Martin is eigenaar en met zijn team van uiterst gekwalificeerde medewerkers doen zij alles wat nodig is om u te ontzorgen.

DÉ AANKOOPMAKELAAR

Velen kennen Martin Hammega als aankoop makelaar. Wel logisch, want onze aankoop domineert. Sinds 2008 is Martin dagelijks actief op de woningmarkt. Hij kent elk aspect, hij weet precies wat een koper verwacht en waar de spanning ligt. Dit heeft grote voordeel bij verkooptrajecten. Martin beheerst de stad en kent elke wijk en het karakter.

Anders makelaar is vooral een mensgerichte organisatie. Open, goudeerlijk en doordacht. Zij baseren alle acties op verifieerbare argumenten waardoor alles herkenbaar en zichtbaar is.

Kortom: ze leggen de nuance waar die hoort zodat de klanten zeker en weloverwogen zijn bij elke stap.

EXPAT GRONINGEN

Expat Groningen (onderdeel van Anderz makelaar) is dé aankoop makelaar voor expats. De regels in Nederland zijn vaak niet bekend en anders in eigen land. Daarnaast is de taal vaak een barrière. Anderz makelaar is specialist en helpt ze om zich thuis te laten voelen. Het aantal (terugkerende) internationale klanten groeit en al 22 jaar helpen ze expats vanuit heel de wereld aan een woning. Ze bouwen voort op een retourpercentage van 85% en de mond-tot-mond-reclame van tevreden klanten.

'Dit jaar kregen we zelfs een set sleutels vanuit Maleisië toege-stuurd, van een voormalig klant in 2006, om nu zijn huis in Nederland voor hem te verkopen. Groot compliment!'

GEBUNDELDE KRACHTEN

Op kantoor runt de liefthallige officemanager Quwendy de show. Zij is het betrouwbare, solide fundament van de zaak en eerste contactpersoon. Zij houdt zich vooral bezig met papierwerk, processen, presentatie, planning, communicatie en is Martin zijn externe geheugen...

Omdat Anderz Makelaar zich blijft aanpassen om u zo goed mogelijk te helpen, werken zij ook met flexibele arbeid. In de eerste plaats zal Martin Hammega de Go-To Guy zijn, maar ze bundelen krachten met verschillende externe partijen om altijd compleet te kunnen leveren.

Als u iets mist, zeg het maar!

"HET IS MENSENWERK"

Ik wilde altijd helikopterpiloot willen worden... Dusss... in het begin werd ik afgewezen omdat ik niet arrogant genoeg was; dat vatte ik op als een compliment. De 2e keer werd ik afgewezen vanwege mijn mooie ogen;)

En dan, het leven neemt je mee naar onverwachte plaatsen...

Ik zwierf door Europa met allerlei baantjes. Van op mijn knietjes op het land, verkoop van outdoor spullen en tenten, het importeren van motoraccessoires tot het werken bij een bank. Na een paar jaar kwam ik bij Nederlands nr.1 verhuurbedrijf. Daar begon mijn vastgoed carrière en daar leerde ik dat al mijn baantjes 1 ding gemeen hadden: MENSEN.

Ik vind mensen indrukwekkend. Hun gedrag en hoe ze tot een beslissing komen vind ik fascinerend. En ik help graag mensen. Daarnaast ben ik altijd al bijzonder geïntrigeerd door bepaalde bouwwerken en de details. Dit komt voor mij samen in de makelaardij. Het gaat zeker niet alleen om de locatie en het is zeker méer dan het verkopen van een stapel stenen. Het is persoonlijk; het is mensenwerk.

—Martin R. Hammega



Verhuis Planner



ONGEVEER 2 MAANDEN VOOR DE VERHUIZING

- Eventueel huur opzeggen
- PostNL verhuisservice
- Beginnen met opruimen
- Informeer naar mogelijke verhuiskostenvergoeding
- Vrije dagen aanvragen op het werk
- Energie leverancier uitzoeken
- Inboedelverzekering aanvragen
- Verhuisbedrijf offertes aanvragen
- Internet aansluiting aanvragen of verhuizen
- School informeren over uw verhuisplannen
- Vraag informatie op over de scholen, naschoolse opvang of kinderdagverblijven in uw nieuwe woonomgeving

EEN MAAND VOOR DE VERHUISDAG

- Verhuisberichten verzenden;
- Verhuisdozen laten brengen
- Bij bestellingen e.d. rekening houden met ander adres
- Verhuizer bespreken of de huur van een verhuisauto
- Verhuishulp (vrienden en familie) vragen
- Electriciteits- en gaslevering oude huis opzeggen
- en aanvragen voor het nieuwe huis
- Huispersoneel opzeggen
- Spullen opruimen die niet meegaan

ENKELE WEKEN VOOR DE VERHUIZING

- Adreswijzigingen versturen
- Gas-, Water- en Electra levering opzeggen en aanvragen
- CV-onderhoudscontract, glazenwasser opzeggen
- Belangrijke papieren en spullen opbergen in een kluis
- Postbus opzeggen/aanvragen
- Verzekeringen regelen
- Bank inlichten
- Zorgverzekering inlichten
- Arts en tandarts inlichten en evt. een nieuwe zoeken
- Inschrijven bij de Gemeente
- Schoorsteen laten vegen
- Garantiebewijzen en handleidingen klaarleggen
- Kinderen opgeven voor nieuwe school
- Gereedschap apart houden wat nog nodig is
- Overbodige spullen verkopen
- In de buurt geleende spullen terug brengen
- Inwisselen (zegel)sparacties in de plaatselijke winkels
- Afspraak maken voor schoonmaken nieuwe huis
- Maak een afspraak voor het ophalen van grof vuil

EEN WEEK VOOR DE VERHUISDAG

- Sleuteloverdracht oude huis en nieuwe huis afspreken (regelt de makelaar)
- Alle huissleutels in omloop terugvragen
- Leveranciers die aan de deur komen inlichten
- VVE (appartement) inlichten
- Bibliotheekboeken retourneren
- Oppas voor kinderen en huisdieren tijdens de verhuizing
- Stickers op dozen plakken met verwijzing naar de kamers (keuken, badkamer etc.)
- Spullen inpakken die u niet meer nodig heeft
- Diepvries leeghalen en ontdooien
- Zorgen voor genoeg parkeerruimte op de verhuisdag
- Genoeg eten/drinken in huis halen voor het verhuizen (nieuwe en oude woning)
- Schoonmaakspullen en vuilniszakken

OP DE VERHUISDAG

- Voldoende contant geld op zak
- Meterstanden opnemen
- Waterleiding aftappen bij strenge vorst
- Huis nakijken op achtergebleven dingen
- Zorg dat de containers geleegd zijn
- Sleutel overdragen
- Enkele dozen bewaren voor de laatste spullen
- Trommelbeveiliging wasmachine aanbrengen
- Harde schijf van de computer beveiligen
- Laatste gordijnen eraf halen
- Belangrijke zaken apart houden (geld, sleutels, verzekeringspapieren etc.)
- Ramen en deuren goed sluiten
- Geldig legitimatiebewijs voor de notaris

NA DE VERHUIZING

- Eventuele verhuisschade controleren
- Verhuisdozen retour zenden

FOTO'S EN KOFFIE BIJ JE FAVORIETE MAKELAAR



AnderZ

MAKELAAR



AANKOOP
VERKOOP
TAXATIES
VERHUUR
HYPOTHEEK

ENERGIELABEL
VERZEKERINGEN
EXPAT GRONINGEN
BELASTINGADVIES
WONINGFOTOGRAFIE
BOUWKUNDIGE KEURING