

# WELKOM THUIS

*"Heerlijk  
plekje op de  
hoek in het  
groen"*

HOME

**AANGEBODEN:**

THEDINGECAMP 59

7824 GT EMMEN

**VRAAGPRIJS € 209.000**



• Aankoopmakelaar  
• Verkoopmakelaar  
• Hypotheekadvies  
**GRATIS WAARDEBEPALING**

**Anderz Makelaar**  
**Expat Groningen**  
**Meerstad Makelaar**  
**GEWOON GOED!**

Anderz Makelaar  
Atoomweg 6 b  
9743 AK, GRONINGEN  
Tel: 050-2041292  
E-mail: [info@anderzmakelaar.nl](mailto:info@anderzmakelaar.nl)  
[www.anderzmakelaar.nl](http://www.anderzmakelaar.nl)



## **Thedingecamp 59, 7824 GT Emmen**

**Vraagprijs € 209.000,00 kosten koper**

# Omschrijving

## Thedingecamp 59, 7824 GT Emmen

Thedingecamp 59 Emmen

Leuke, onderhoudsarme HOEKwoning op 179 m2 eigen grond in de wijk Angelslo op loopafstand van het winkelcentrum. Het geheel ligt aan het eind van een doodlopende straat aan openbaar groen. De woning heeft KUNSTSTOF KOZIJNEN, GEISOLEERDE BUITENMUUR en is goed onderhouden.

Indeling: entree / hal met toilet, kelderkast en trapopgang, woonkamer (ca. 24 m2), open keuken (ca. 7 m2) in moderne kleurstelling en voorzien van een koelkast, vaatwasser (smal model) en een wasemkap, bijkeuken (ca. 5 m2) met witgoedaansluiting en deur naar de achtertuin.

Verdieping: overloop met inloopkast, 3 slaapkamers (ca. 7, 8 en 10 m2) en moderne badkamer met 2e toilet, douchecabine en wastafelmeubel. De beide slaapkamers aan de achterzijde zijn voorzien van rolluiken.

De achtertuin is voorzien van 2 ruime bergingen (totaal ca. 18m2), ligt op het westen en heeft derhalve een uitstekende bezonning.

Aanvullende informatie:

- \* uitbouw bijkeuken
- \* bijna geheel voorzien van kunststof kozijnen
- \* Remeha HR combiketel 2019
- \* woonoppervlak 88 m2
- \* Gunstig energielabel C
- \* Zijgevel na geïsoleerd in 2019

Woning bekijken ? Dan kun je contact opnemen met Anderz Makelaar Groningen - 050-2041292

## Kenmerken

<b>Vraagprijs</b>	: € 209.000,00 kosten koper
<b>Soort</b>	: Woonhuis
<b>Type woning</b>	: Hoekwoning
<b>Aantal kamers</b>	: 4 kamers waarvan 3 slaapkamer(s)
<b>Inhoud woning</b>	: 276 m <sup>3</sup>
<b>Perceel oppervlakte</b>	: 179 m <sup>2</sup>
<b>Gebruiksoppervlakte woonfunctie</b>	: 85 m <sup>2</sup>
<b>Soort woning</b>	: Eengezinswoning
<b>Bouwjaar</b>	: 1963
<b>Ligging</b>	: Aan park, aan rustige weg, in woonwijk, vrij uitzicht, beschutte ligging
<b>Tuin</b>	: Achtertuin, voortuin 150 m <sup>2</sup> (8 bij 4 )
<b>Hoofdtuin</b>	: Achtertuin 32 m <sup>2</sup> (8 cm bij 4 ) cm
<b>Garage</b>	: Geen garage
<b>Energielabel</b>	: C
<b>Verwarming</b>	: C.V.-Ketel
<b>Isolatie</b>	: Muurisolatie, Dubbel glas
<b>Voorzieningen</b>	: Mechanische ventilatie, TV kabel
<b>C.V.-ketel</b>	: Remeha (Gas gestookt combiketel uit 2019, eigendom)

## Locatie

Thedingecamp 59  
7824 GT EMMEN





- Aankoopmakelaar
- Verkoopmakelaar
- Hypotheekadvies

**GRATIS WAARDEBEPALING**

**Anderz Makelaar**  
**Expat Groningen**  
**Meertalig Makelaar**  
**GEWOON GOED!**

Anderz Makelaar  
Atoomweg 6 b  
9743 AK, GRONINGEN  
Tel: 050-2041292  
E-mail: [info@anderzmakelaar.nl](mailto:info@anderzmakelaar.nl)  
[www.anderzmakelaar.nl](http://www.anderzmakelaar.nl)

## Foto's





• Aankoopmakelaar  
• Verkoopmakelaar  
• Hypotheekadvies

**Anderz Makelaar**  
**Expat Groningen**  
**Meertal Makelaar**  
GRATIS WAARDEBEPALING  
GEWOON GOED!

Anderz Makelaar  
Atoomweg 6 b  
9743 AK, GRONINGEN  
Tel: 050-2041292  
E-mail: [info@anderzmakelaar.nl](mailto:info@anderzmakelaar.nl)  
[www.anderzmakelaar.nl](http://www.anderzmakelaar.nl)

## Foto's





• Aankoopmakelaar  
• Verkoopmakelaar  
• Hypotheekadvies  
**GRATIS WAARDEBEPALING**

**Anderz Makelaar**  
**Expat Groningen**  
**Meertal Makelaar**  
**GEWOON GOED!**

Anderz Makelaar  
Atoomweg 6 b  
9743 AK, GRONINGEN  
Tel: 050-2041292  
E-mail: [info@anderzmakelaar.nl](mailto:info@anderzmakelaar.nl)  
[www.anderzmakelaar.nl](http://www.anderzmakelaar.nl)

## Foto's





• Aankoopmakelaar  
• Verkoopmakelaar  
• Hypotheekadvies  
**GRATIS WAARDEBEPALING**

**Anderz Makelaar**  
**Expat Groningen**  
**Meertal Makelaar**  
**GEWOON GOED!**

Anderz Makelaar  
Atoomweg 6 b  
9743 AK, GRONINGEN  
Tel: 050-2041292  
E-mail: [info@anderzmakelaar.nl](mailto:info@anderzmakelaar.nl)  
[www.anderzmakelaar.nl](http://www.anderzmakelaar.nl)

## Foto's







- Aankoopmakelaar
- Verkoopmakelaar
- Hypotheekadvies

**Anderz Makelaar**  
**Expat Groningen**  
**Meerstad Makelaar**  
**GEWOON GOED!**

Anderz Makelaar  
Atoomweg 6 b  
9743 AK, GRONINGEN  
Tel: 050-2041292  
E-mail: [info@anderzmakelaar.nl](mailto:info@anderzmakelaar.nl)  
[www.anderzmakelaar.nl](http://www.anderzmakelaar.nl)

## Foto's





• Aankoopmakelaar  
• Verkoopmakelaar  
• Hypotheekadvies  
**GRATIS WAARDEBEPALING**

**Anderz Makelaar**  
**Expat Groningen**  
**Meerstad Makelaar**  
**GEWOON GOED!**

Anderz Makelaar  
Atoomweg 6 b  
9743 AK, GRONINGEN  
Tel: 050-2041292  
E-mail: [info@anderzmakelaar.nl](mailto:info@anderzmakelaar.nl)  
[www.anderzmakelaar.nl](http://www.anderzmakelaar.nl)

## Foto's



## Foto's



Deze plattegronden zijn opgemaakt voor indicatieve doeleinden.  
Hieraan kunnen geen rechten worden ontleend.



Deze plattegronden zijn opgemaakt voor indicatieve doeleinden.  
Hieraan kunnen geen rechten worden ontleend.

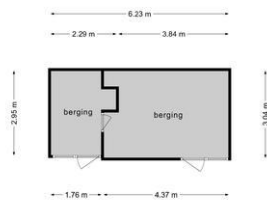

Deze plattegronden zijn opgemaakt voor indicatieve doeleinden.  
Hieraan kunnen geen rechten worden ontleend.

# Plattegrond



## Plattegrond



Thedingecamp 59 - 7824 GT Emmen

## Lijst van zaken

	Blijft achter	Gaat mee	Kan worden overgenomen	n.v.t.
<b>Woning</b>				
<b>Interieur</b>				
Verlichting, te weten:				
- Inbouwspots/dimmers	<input type="checkbox"/>	<input type="checkbox"/>	<input type="checkbox"/>	<input checked="" type="checkbox"/>
- Opbouwspots/armaturen/lampen/dimmers	<input type="checkbox"/>	<input type="checkbox"/>	<input type="checkbox"/>	<input checked="" type="checkbox"/>
- Losse (hang)lampen	<input type="checkbox"/>	<input type="checkbox"/>	<input type="checkbox"/>	<input checked="" type="checkbox"/>
-	<input type="checkbox"/>	<input type="checkbox"/>	<input type="checkbox"/>	<input checked="" type="checkbox"/>
-	<input type="checkbox"/>	<input type="checkbox"/>	<input type="checkbox"/>	<input checked="" type="checkbox"/>
(Losse)kasten, legplanken, te weten:				
-	<input type="checkbox"/>	<input type="checkbox"/>	<input type="checkbox"/>	<input checked="" type="checkbox"/>
-	<input type="checkbox"/>	<input type="checkbox"/>	<input type="checkbox"/>	<input checked="" type="checkbox"/>
Raamdecoratie/zonwering binnen, te weten:				
- Gordijnrails	<input type="checkbox"/>	<input type="checkbox"/>	<input type="checkbox"/>	<input checked="" type="checkbox"/>
- Gordijnen	<input type="checkbox"/>	<input type="checkbox"/>	<input type="checkbox"/>	<input checked="" type="checkbox"/>
- Overgordijnen	<input type="checkbox"/>	<input type="checkbox"/>	<input type="checkbox"/>	<input checked="" type="checkbox"/>
- Vitrages	<input type="checkbox"/>	<input type="checkbox"/>	<input type="checkbox"/>	<input checked="" type="checkbox"/>
- Rolgordijnen	<input type="checkbox"/>	<input type="checkbox"/>	<input type="checkbox"/>	<input checked="" type="checkbox"/>
- Lamellen	<input type="checkbox"/>	<input type="checkbox"/>	<input type="checkbox"/>	<input checked="" type="checkbox"/>
- Jaloezieën	<input type="checkbox"/>	<input type="checkbox"/>	<input type="checkbox"/>	<input checked="" type="checkbox"/>
- (Losse) horren/rolhorren	<input type="checkbox"/>	<input type="checkbox"/>	<input type="checkbox"/>	<input checked="" type="checkbox"/>
-	<input type="checkbox"/>	<input type="checkbox"/>	<input type="checkbox"/>	<input checked="" type="checkbox"/>
-	<input type="checkbox"/>	<input type="checkbox"/>	<input type="checkbox"/>	<input checked="" type="checkbox"/>
Vloerdecoratie, te weten:				
- Vloerbedekking	<input type="checkbox"/>	<input type="checkbox"/>	<input type="checkbox"/>	<input checked="" type="checkbox"/>
- Parketvloer	<input type="checkbox"/>	<input type="checkbox"/>	<input type="checkbox"/>	<input checked="" type="checkbox"/>
- Houten vloer(delen)	<input type="checkbox"/>	<input type="checkbox"/>	<input type="checkbox"/>	<input checked="" type="checkbox"/>
- Laminaat	<input type="checkbox"/>	<input type="checkbox"/>	<input type="checkbox"/>	<input checked="" type="checkbox"/>
- Plavuizen	<input type="checkbox"/>	<input type="checkbox"/>	<input type="checkbox"/>	<input checked="" type="checkbox"/>
-	<input type="checkbox"/>	<input type="checkbox"/>	<input type="checkbox"/>	<input checked="" type="checkbox"/>
-	<input type="checkbox"/>	<input type="checkbox"/>	<input type="checkbox"/>	<input checked="" type="checkbox"/>
(Voorzet) openhaard met toebehoren	<input type="checkbox"/>	<input type="checkbox"/>	<input type="checkbox"/>	<input checked="" type="checkbox"/>
Allesbrander	<input type="checkbox"/>	<input type="checkbox"/>	<input type="checkbox"/>	<input checked="" type="checkbox"/>
Houtkachel	<input type="checkbox"/>	<input type="checkbox"/>	<input type="checkbox"/>	<input checked="" type="checkbox"/>
(Gas)kachels	<input type="checkbox"/>	<input type="checkbox"/>	<input type="checkbox"/>	<input checked="" type="checkbox"/>

	Blijft achter	Gaat mee	Kan worden overgenomen	n.v.t.
Designradiator(en)	<input type="checkbox"/>	<input type="checkbox"/>	<input type="checkbox"/>	<input checked="" type="checkbox"/>
Radiatorafwerking	<input type="checkbox"/>	<input type="checkbox"/>	<input type="checkbox"/>	<input checked="" type="checkbox"/>
Overig, te weten:				
- Spiegelwanden	<input type="checkbox"/>	<input type="checkbox"/>	<input type="checkbox"/>	<input checked="" type="checkbox"/>
- Schilderij ophangstelsysteem	<input type="checkbox"/>	<input type="checkbox"/>	<input type="checkbox"/>	<input checked="" type="checkbox"/>
-	<input type="checkbox"/>	<input type="checkbox"/>	<input type="checkbox"/>	<input checked="" type="checkbox"/>
-	<input type="checkbox"/>	<input type="checkbox"/>	<input type="checkbox"/>	<input checked="" type="checkbox"/>
-	<input type="checkbox"/>	<input type="checkbox"/>	<input type="checkbox"/>	<input checked="" type="checkbox"/>
-	<input type="checkbox"/>	<input type="checkbox"/>	<input type="checkbox"/>	<input checked="" type="checkbox"/>

### Keuken

Keukenblok (met bovenkasten)	<input type="checkbox"/>	<input type="checkbox"/>	<input type="checkbox"/>	<input checked="" type="checkbox"/>
Keuken (inbouw)apparatuur, te weten:				
- Kookplaat	<input type="checkbox"/>	<input type="checkbox"/>	<input type="checkbox"/>	<input checked="" type="checkbox"/>
- (Gas)fornuis	<input type="checkbox"/>	<input type="checkbox"/>	<input type="checkbox"/>	<input checked="" type="checkbox"/>
- Afzuigkap	<input type="checkbox"/>	<input type="checkbox"/>	<input type="checkbox"/>	<input checked="" type="checkbox"/>
- Magnetron	<input type="checkbox"/>	<input type="checkbox"/>	<input type="checkbox"/>	<input checked="" type="checkbox"/>
- Oven	<input type="checkbox"/>	<input type="checkbox"/>	<input type="checkbox"/>	<input checked="" type="checkbox"/>
- Combi-oven/combimagnetron	<input type="checkbox"/>	<input type="checkbox"/>	<input type="checkbox"/>	<input checked="" type="checkbox"/>
- Koelkast	<input type="checkbox"/>	<input type="checkbox"/>	<input type="checkbox"/>	<input checked="" type="checkbox"/>
- Vriezer	<input type="checkbox"/>	<input type="checkbox"/>	<input type="checkbox"/>	<input checked="" type="checkbox"/>
- Koel-vriescombinatie	<input type="checkbox"/>	<input type="checkbox"/>	<input type="checkbox"/>	<input checked="" type="checkbox"/>
- Vaatwasser	<input type="checkbox"/>	<input type="checkbox"/>	<input type="checkbox"/>	<input checked="" type="checkbox"/>
- Quooker	<input type="checkbox"/>	<input type="checkbox"/>	<input type="checkbox"/>	<input checked="" type="checkbox"/>
- Koffiezetapparaat	<input type="checkbox"/>	<input type="checkbox"/>	<input type="checkbox"/>	<input checked="" type="checkbox"/>
-	<input type="checkbox"/>	<input type="checkbox"/>	<input type="checkbox"/>	<input checked="" type="checkbox"/>
-	<input type="checkbox"/>	<input type="checkbox"/>	<input type="checkbox"/>	<input checked="" type="checkbox"/>
Keukenaccessoires, te weten:				
-	<input type="checkbox"/>	<input type="checkbox"/>	<input type="checkbox"/>	<input checked="" type="checkbox"/>
-	<input type="checkbox"/>	<input type="checkbox"/>	<input type="checkbox"/>	<input checked="" type="checkbox"/>
-	<input type="checkbox"/>	<input type="checkbox"/>	<input type="checkbox"/>	<input checked="" type="checkbox"/>
-	<input type="checkbox"/>	<input type="checkbox"/>	<input type="checkbox"/>	<input checked="" type="checkbox"/>
-	<input type="checkbox"/>	<input type="checkbox"/>	<input type="checkbox"/>	<input checked="" type="checkbox"/>
-	<input type="checkbox"/>	<input type="checkbox"/>	<input type="checkbox"/>	<input checked="" type="checkbox"/>
-	<input type="checkbox"/>	<input type="checkbox"/>	<input type="checkbox"/>	<input checked="" type="checkbox"/>
-	<input type="checkbox"/>	<input type="checkbox"/>	<input type="checkbox"/>	<input checked="" type="checkbox"/>

### Sanitair/sauna

Toilet met de volgende toebehoren:				
- Toilet	<input type="checkbox"/>	<input type="checkbox"/>	<input type="checkbox"/>	<input checked="" type="checkbox"/>
- Toilethouder	<input type="checkbox"/>	<input type="checkbox"/>	<input type="checkbox"/>	<input checked="" type="checkbox"/>
- Toiletborstel(houder)	<input type="checkbox"/>	<input type="checkbox"/>	<input type="checkbox"/>	<input checked="" type="checkbox"/>
- Fontein	<input type="checkbox"/>	<input type="checkbox"/>	<input type="checkbox"/>	<input checked="" type="checkbox"/>

	Blijft achter	Gaat mee	Kan worden overgenomen	n.v.t.
-	<input type="checkbox"/>	<input type="checkbox"/>	<input type="checkbox"/>	<input checked="" type="checkbox"/>
-	<input type="checkbox"/>	<input type="checkbox"/>	<input type="checkbox"/>	<input checked="" type="checkbox"/>
Badkamer met de volgende toebehoren:				
- Ligbad	<input type="checkbox"/>	<input type="checkbox"/>	<input type="checkbox"/>	<input checked="" type="checkbox"/>
- Jacuzzi/whirlpool	<input type="checkbox"/>	<input type="checkbox"/>	<input type="checkbox"/>	<input checked="" type="checkbox"/>
- Douche (cabine/scherm)	<input type="checkbox"/>	<input type="checkbox"/>	<input type="checkbox"/>	<input checked="" type="checkbox"/>
- Stoomdouche (cabine)	<input type="checkbox"/>	<input type="checkbox"/>	<input type="checkbox"/>	<input checked="" type="checkbox"/>
- Wastafel	<input type="checkbox"/>	<input type="checkbox"/>	<input type="checkbox"/>	<input checked="" type="checkbox"/>
- Wastafelmeubel	<input type="checkbox"/>	<input type="checkbox"/>	<input type="checkbox"/>	<input checked="" type="checkbox"/>
- Planchet	<input type="checkbox"/>	<input type="checkbox"/>	<input type="checkbox"/>	<input checked="" type="checkbox"/>
- Toiletkast	<input type="checkbox"/>	<input type="checkbox"/>	<input type="checkbox"/>	<input checked="" type="checkbox"/>
- Toilet	<input type="checkbox"/>	<input type="checkbox"/>	<input type="checkbox"/>	<input checked="" type="checkbox"/>
- Toilethouder	<input type="checkbox"/>	<input type="checkbox"/>	<input type="checkbox"/>	<input checked="" type="checkbox"/>
- Toiletborstel(houder)	<input type="checkbox"/>	<input type="checkbox"/>	<input type="checkbox"/>	<input checked="" type="checkbox"/>
-	<input type="checkbox"/>	<input type="checkbox"/>	<input type="checkbox"/>	<input checked="" type="checkbox"/>
-	<input type="checkbox"/>	<input type="checkbox"/>	<input type="checkbox"/>	<input checked="" type="checkbox"/>
Sauna met toebehoren	<input type="checkbox"/>	<input type="checkbox"/>	<input type="checkbox"/>	<input checked="" type="checkbox"/>
	<input type="checkbox"/>	<input type="checkbox"/>	<input type="checkbox"/>	<input checked="" type="checkbox"/>
	<input type="checkbox"/>	<input type="checkbox"/>	<input type="checkbox"/>	<input checked="" type="checkbox"/>
<i>Exterieur/installaties/veiligheid/energiebesparing</i>				
Schotel/antenne	<input type="checkbox"/>	<input type="checkbox"/>	<input type="checkbox"/>	<input checked="" type="checkbox"/>
Brievenbus	<input type="checkbox"/>	<input type="checkbox"/>	<input type="checkbox"/>	<input checked="" type="checkbox"/>
Kluis	<input type="checkbox"/>	<input type="checkbox"/>	<input type="checkbox"/>	<input checked="" type="checkbox"/>
(Voordeur)bel	<input type="checkbox"/>	<input type="checkbox"/>	<input type="checkbox"/>	<input checked="" type="checkbox"/>
Alarminstallatie	<input type="checkbox"/>	<input type="checkbox"/>	<input type="checkbox"/>	<input checked="" type="checkbox"/>
(Veiligheids)sloten en overige inbraakpreventie	<input type="checkbox"/>	<input type="checkbox"/>	<input type="checkbox"/>	<input checked="" type="checkbox"/>
Rookmelders	<input type="checkbox"/>	<input type="checkbox"/>	<input type="checkbox"/>	<input checked="" type="checkbox"/>
(Klok)thermostaat	<input type="checkbox"/>	<input type="checkbox"/>	<input type="checkbox"/>	<input checked="" type="checkbox"/>
Airconditioning	<input type="checkbox"/>	<input type="checkbox"/>	<input type="checkbox"/>	<input checked="" type="checkbox"/>
Warmwatervoorziening, te weten:				
- CV-installatie	<input type="checkbox"/>	<input type="checkbox"/>	<input type="checkbox"/>	<input checked="" type="checkbox"/>
- Boiler	<input type="checkbox"/>	<input type="checkbox"/>	<input type="checkbox"/>	<input checked="" type="checkbox"/>
- Geiser	<input type="checkbox"/>	<input type="checkbox"/>	<input type="checkbox"/>	<input checked="" type="checkbox"/>
-	<input type="checkbox"/>	<input type="checkbox"/>	<input type="checkbox"/>	<input checked="" type="checkbox"/>
-	<input type="checkbox"/>	<input type="checkbox"/>	<input type="checkbox"/>	<input checked="" type="checkbox"/>
-	<input type="checkbox"/>	<input type="checkbox"/>	<input type="checkbox"/>	<input checked="" type="checkbox"/>
Screens	<input type="checkbox"/>	<input type="checkbox"/>	<input type="checkbox"/>	<input checked="" type="checkbox"/>
Rolluiken	<input type="checkbox"/>	<input type="checkbox"/>	<input type="checkbox"/>	<input checked="" type="checkbox"/>
Zonwering buiten	<input type="checkbox"/>	<input type="checkbox"/>	<input type="checkbox"/>	<input checked="" type="checkbox"/>
-	<input type="checkbox"/>	<input type="checkbox"/>	<input type="checkbox"/>	<input checked="" type="checkbox"/>
-	<input type="checkbox"/>	<input type="checkbox"/>	<input type="checkbox"/>	<input checked="" type="checkbox"/>
-	<input type="checkbox"/>	<input type="checkbox"/>	<input type="checkbox"/>	<input checked="" type="checkbox"/>
Isolatievoorzieningen (voorzetramen/radiatorfolie etc.), te weten:				
-	<input type="checkbox"/>	<input type="checkbox"/>	<input type="checkbox"/>	<input checked="" type="checkbox"/>
-	<input type="checkbox"/>	<input type="checkbox"/>	<input type="checkbox"/>	<input checked="" type="checkbox"/>

	Blijft achter	Gaat mee	Kan worden overgenomen	n.v.t.
Telefoonaansluiting/internetaansluiting	<input type="checkbox"/>	<input type="checkbox"/>	<input type="checkbox"/>	<input checked="" type="checkbox"/>
Veiligheidsschakelaar wasautomaat	<input type="checkbox"/>	<input type="checkbox"/>	<input type="checkbox"/>	<input checked="" type="checkbox"/>
Waterslot wasautomaat	<input type="checkbox"/>	<input type="checkbox"/>	<input type="checkbox"/>	<input checked="" type="checkbox"/>
Zonnepanelen	<input type="checkbox"/>	<input type="checkbox"/>	<input type="checkbox"/>	<input checked="" type="checkbox"/>
Oplaadpunt elektrische auto	<input type="checkbox"/>	<input type="checkbox"/>	<input type="checkbox"/>	<input checked="" type="checkbox"/>
	<input type="checkbox"/>	<input type="checkbox"/>	<input type="checkbox"/>	<input checked="" type="checkbox"/>
	<input type="checkbox"/>	<input type="checkbox"/>	<input type="checkbox"/>	<input checked="" type="checkbox"/>
<b>Tuin</b>				
<i>Inrichting</i>				
Tuinaanleg/bestrating	<input type="checkbox"/>	<input type="checkbox"/>	<input type="checkbox"/>	<input checked="" type="checkbox"/>
Beplanting	<input type="checkbox"/>	<input type="checkbox"/>	<input type="checkbox"/>	<input checked="" type="checkbox"/>
	<input type="checkbox"/>	<input type="checkbox"/>	<input type="checkbox"/>	<input checked="" type="checkbox"/>
<i>Verlichting/installaties</i>				
Buitenverlichting	<input type="checkbox"/>	<input type="checkbox"/>	<input type="checkbox"/>	<input checked="" type="checkbox"/>
Tijd- of schemerschakelaar/bewegingsmelder	<input type="checkbox"/>	<input type="checkbox"/>	<input type="checkbox"/>	<input checked="" type="checkbox"/>
	<input type="checkbox"/>	<input type="checkbox"/>	<input type="checkbox"/>	<input checked="" type="checkbox"/>
<i>Bebouwing</i>				
Tuinhuis/buitenberging	<input type="checkbox"/>	<input type="checkbox"/>	<input type="checkbox"/>	<input checked="" type="checkbox"/>
Kasten/werkbank in tuinhuis/berging	<input type="checkbox"/>	<input type="checkbox"/>	<input type="checkbox"/>	<input checked="" type="checkbox"/>
(Broei)kas	<input type="checkbox"/>	<input type="checkbox"/>	<input type="checkbox"/>	<input checked="" type="checkbox"/>
	<input type="checkbox"/>	<input type="checkbox"/>	<input type="checkbox"/>	<input checked="" type="checkbox"/>
	<input type="checkbox"/>	<input type="checkbox"/>	<input type="checkbox"/>	<input checked="" type="checkbox"/>
<b>Overig</b>				
Overige tuin, te weten:				
- (Sier)hek	<input type="checkbox"/>	<input type="checkbox"/>	<input type="checkbox"/>	<input checked="" type="checkbox"/>
- Vlaggenmast(houder)	<input type="checkbox"/>	<input type="checkbox"/>	<input type="checkbox"/>	<input checked="" type="checkbox"/>
-	<input type="checkbox"/>	<input type="checkbox"/>	<input type="checkbox"/>	<input checked="" type="checkbox"/>
-	<input type="checkbox"/>	<input type="checkbox"/>	<input type="checkbox"/>	<input checked="" type="checkbox"/>



## Overig

Zijn er zaken die geen eigendom zijn van verkoper omdat er sprake is van een leasecontract of huurcontract. Zo ja, neemt verkoper de zaak mee of wordt het betreffende contract overgenomen?	Ja	Nee	Gaat mee	Moet worden overgenomen
CV	<input type="checkbox"/>	<input checked="" type="checkbox"/>	<input type="checkbox"/>	<input type="checkbox"/>
Boiler	<input type="checkbox"/>	<input checked="" type="checkbox"/>	<input type="checkbox"/>	<input type="checkbox"/>
Zonnepanelen	<input type="checkbox"/>	<input checked="" type="checkbox"/>	<input type="checkbox"/>	<input type="checkbox"/>
	<input type="checkbox"/>	<input checked="" type="checkbox"/>	<input type="checkbox"/>	<input type="checkbox"/>
	<input type="checkbox"/>	<input checked="" type="checkbox"/>	<input type="checkbox"/>	<input type="checkbox"/>
	<input type="checkbox"/>	<input checked="" type="checkbox"/>	<input type="checkbox"/>	<input type="checkbox"/>

Bijlage(n) over te nemen contracten:

- Geen over te nemen contracten. Woning wordt geleverd zoals hij er ten tijde van de bezichtiging bij staat. Is thans verhuurd en huurder neemt interieur mee.

-

# Vragenlijst voor de verkoop van een woning

## DEEL B

### 1 Bijzonderheden

- a. Zijn er nadat u het perceel in eigendom hebt gekregen nog andere, eventuele aanvullende notariële of onderhandse akten opgesteld met betrekking tot het perceel? **Nee**  
 Zo ja, welke? : \_\_\_\_\_
- b. Zijn er mondelinge of schriftelijke afspraken gemaakt over aangrenzende percelen? **Ja**  
 (Denk hierbij aan regelingen voor het gebruik van een poort, schuur, garage, tuin, overeenkomsten met meerdere burens, toezeggingen, erfafscheidingen.)  
 Zo ja, welke zijn dat? : **Geen schriftelijke afspraken, juridisch is het zo dat er alleen een eigendomsaandeel is in het pad achter de woning. Je zou dan formeel geen deur aan de zijkant mogen hebben die leid naar het pad naast het huis.**
- c. Wijken de huidige terreinafscheidingen af van de kadastrale eigengrenzen? **Nee**  
 (Denk hierbij ook aan strookjes grond van de gemeente die u in gebruik heeft, of grond van u die gebruikt wordt door de burens.)  
 Zo ja, waaruit bestaat die afwijking? : \_\_\_\_\_
- d. Is een gedeelte van de woning, schuur, garage of schutting gebouwd op grond van de burens of andersom? **Nee**  
 Zo ja, graag nader toelichten: : \_\_\_\_\_
- e. Heeft u grond van derden in gebruik? **Nee**  
 Zo ja, welke grond? : \_\_\_\_\_
- f. Rusten er 'bijzondere lasten en beperkingen' op de woning en/of het perceel? (Bijzondere lasten en beperkingen kunnen privaatrechtelijke beperkingen zijn zoals (lijdende) erfdienstbaarheden (bijvoorbeeld een recht van overpad), kwalitatieve verplichtingen, kettingbedingen, vruchtgebruik, voorkeursrecht (bijvoorbeeld een eerste recht van koop), opstalrecht, erfpacht, huurkoop. Het kan ook gaan om publiekrechtelijke beperkingen zoals een aanschrijving van de gemeente in het kader van een illegale verbouwing) **Nee**  
 Zo ja, welke? : **ja, artikel 8 eigendomsakte (gebruikelijke bepalingen)**
- g. Is de Wet voorkeursrecht gemeenten van toepassing? **Nee**
- h. Is er een anti-speculatiebeding en/of zelfbewoningsplicht van toepassing op de woning? **Ja**  
 Zo ja, hoe lang nog? : **U moet tot 4 jaar na aankoop zelf de woning bewonen, daarna mag u verhuren indien gewenst.**
- i. Is er sprake van een beschermd stads- of dorpsgezicht of loopt er een procedure tot aanwijzing daartoe? **Nee**  
 Is er sprake van een gemeentelijk-, provinciaal-of rijksmonument of loopt er een procedure tot aanwijzing daartoe? **Nee**  
 Is er volgens het bestemmingsplan sprake van een beeldbepalend of karakteristiek object? **Nee**
- j. Is er sprake (geweest) van ruilverkaveling? **Nee**  
 Zo ja, moet u hiervoor ruilverkavelingsrente betalen? **Ja / Nee**



Zo ja, hoeveel en voor hoe lang? Bedrag: € \_\_\_\_\_

Duur: : \_\_\_\_\_  
\_\_\_\_\_

k. Is er sprake van onteigening? **Nee**

l. Is de woning of de grond geheel of gedeeltelijk verhuurd of bij anderen in gebruik? **Ja**

Zo ja: Is er een huurcontract/ gebruiksovereenkomst? **Ja**

Indien er geen contract of overeenkomst is, : \_\_\_\_\_  
beschrijf hieronder wat (mondeling) met de \_\_\_\_\_  
huurder/ gebruiker is afgesproken:

Welk gedeelte is verhuurd/ in gebruik gegeven? : **Gehele woning, oplevering 31-07-2023**

Welke delen vallen onder gezamenlijk gebruik? : \_\_\_\_\_  
\_\_\_\_\_

Welke zaken zijn van de huurder en mag hij : **Alle roerende zaken, muv wat nu op de foto's zichtbaar is op**  
verwijderen bij ontruiming? **Funda**

(Bijvoorbeeld geiser, keuken, lampen.)

Heeft de huurder een waarborgsom gestort? Ja / Nee

Zo ja, hoeveel? € \_\_\_\_\_

Heeft u nog andere afspraken met de huurders gemaakt? Ja / Nee

Zo ja, welke? : \_\_\_\_\_  
\_\_\_\_\_

m. Is er over de woning een geschil/procedures gaande, al dan niet bij de rechter, huurcommissie of **Nee**  
een andere instantie?(bijvoorbeeld onteigening/kwesties met burens, zoals erfdienstbaarheden,  
recht van overpad, erfafscheidingen e.d.)

Zo ja, welke is/zijn dat? : \_\_\_\_\_  
\_\_\_\_\_

n. Is er bezwaar gemaakt tegen de waardebeschikking WOZ? **Nee**

Zo ja, toelichting: : \_\_\_\_\_  
\_\_\_\_\_

o. Zijn er door de overheid of nutsbedrijven verbeteringen of herstellingen voorgeschreven of **Nee**  
aangekondigd die nog niet naar behoren zijn uitgevoerd?

Zo ja, welke? : \_\_\_\_\_  
\_\_\_\_\_

p. Zijn er in het verleden subsidies of premies verstrekt die bij verkoop van de woning voor een deel **Nee**  
kunnen worden teruggevorderd?

Zo ja, welke? : \_\_\_\_\_  
\_\_\_\_\_

q. Is de woning onbewoonbaar verklaard of in het verleden ooit onbewoonbaar verklaard geweest? **Nee**

Zo ja, waarom? : \_\_\_\_\_  
\_\_\_\_\_

r. Is er bij verkoop sprake van een omzetbelastingheffing? **Nee**

(Bijvoorbeeld omdat het een voormalig bedrijfsonroerendgoed is, of een woning met  
praktijkgedeelte, of omdat u pas ingrijpend verbouwd hebt.)

Zo ja, waarom? : \_\_\_\_\_  
\_\_\_\_\_

s. Hoe gebruikt u de woning nu? (Bijvoorbeeld : **woonhuis**

woning, praktijk, winkel, opslag)

Is dat gebruik volgens de gemeente toegestaan? **Ja**

Zo nee, heeft de gemeente dit strijdige gebruik wel eens bij u aangekaart? Ja / Nee

Hoe heeft de gemeente dit strijdige gebruik bij u aangekaart? : \_\_\_\_\_  
\_\_\_\_\_

## 2 Gevels

a. Is er sprake (geweest) van vochtdoorslag of aanhoudend vochtige plekken op de gevels? Ja / Nee

Zo ja, waar? : \_\_\_\_\_  
\_\_\_\_\_

b. Zijn er (gerepareerde) scheuren/beschadigingen in/aan de gevels aanwezig? Ja / Nee

Zo ja, waar? : \_\_\_\_\_  
\_\_\_\_\_

c. Zijn de gevels tijdens de bouw geïsoleerd? **Nee**

Zo nee, zijn de gevels daarna (deels) geïsoleerd? **Ja**

Zo ja, wanneer heeft de isolatie van de gevels plaatsgevonden en met welk isolatiemateriaal? : **Zijgevel, materiaal onbekend.**

Heeft u een certificaat of bewijs van het na-isoleren? **Nee**

Is er sprake van volledige isolatie? **Nee**

Zo nee, welke delen van de gevels zijn er niet geïsoleerd? : **voor -en achterzijde maar die bestaan voornamelijk uit (geïsoleerd) glas**

d. Zijn de gevels ooit gereinigd? **Niet bekend**

Zo ja, volgens welke methode en wanneer? : \_\_\_\_\_  
\_\_\_\_\_

## 3 Dak(en)

a. Hoe oud zijn de daken ongeveer? Platte daken: : **Ik moet de nota zoeken, vermoedelijk 8 a 10 jaar**

Overige daken: : \_\_\_\_\_  
\_\_\_\_\_

b. Heeft u last van daklekkages (gehad)? **Nee**

Zo ja, waar? : \_\_\_\_\_  
\_\_\_\_\_

c. Zijn er in het verleden gebreken geconstateerd aan de dakconstructie zoals scheve, doorbuigende, krakende, beschadigde en/of aangetaste dakdelen? **Nee**

Zo ja, waar? : \_\_\_\_\_  
\_\_\_\_\_

d. Heeft u het dak al eens (gedeeltelijk) laten vernieuwen c.q. laten repareren? **Nee**

Zo ja, welk (gedeelte van het) dak en waarom? : \_\_\_\_\_  
\_\_\_\_\_

e. Is het dak tijdens de bouw geïsoleerd? Platte daken: **Nee**

Overige daken: **Nee**

Zo nee, is het dak daarna geïsoleerd? Platte daken: **Niet bekend**

Overige daken: Ja / Nee / Niet bekend



Aankoopmakelaar  
Verkoopmakelaar  
Hypotheekadvies  
GRATIS WAARDEBEPALING

Anderz Makelaar  
Expat Groningen  
Meerstad Makelaar  
GEWOON GOED!

Anderz Makelaar  
Atoomweg 6 b  
9743 AK, GRONINGEN  
Tel: 050-2041292  
E-mail: info@anderzmakelaar.nl  
www.anderzmakelaar.nl

Zo ja, wanneer heeft de isolatie plaatsgevonden en : \_\_\_\_\_  
met welk isolatiemateriaal? \_\_\_\_\_

Heeft u een certificaat of bewijs van het na-isoleren? Ja / Nee

Is er sprake van volledige isolatie? Platte daken: **Niet bekend**

Overige daken: Ja / Nee /  
Niet bekend

Zo nee, welke delen zijn er niet geïsoleerd? : \_\_\_\_\_  
\_\_\_\_\_

f. Zijn de regenwaterafvoeren lek of verstopt? **Nee**

Zo ja, toelichting: : \_\_\_\_\_  
\_\_\_\_\_

g. Zijn de dakgoten lek of verstopt? Ja / Nee

Zo ja, toelichting: : \_\_\_\_\_  
\_\_\_\_\_

#### 4 Kozijnen, ramen en deuren

a. Van welk materiaal zijn de buitenkozijnen gemaakt? : **Kunststof**

(bijvoorbeeld hout, kunststof of aluminium of een andersoortig materiaal)

b. Wanneer zijn de buitenkozijnen, ramen en deuren : \_\_\_\_\_  
voor het laatst geschilderd? \_\_\_\_\_

Is dit gebeurd door een erkend schildersbedrijf? Ja / Nee

Zo ja, door wie? : \_\_\_\_\_  
\_\_\_\_\_

c. Functioneren alle scharnieren en sloten? **Ja**

Zo nee, toelichting: : \_\_\_\_\_  
\_\_\_\_\_

d. Zijn voor alle afsluitbare deuren, ramen etc. sleutels aanwezig? Ja / Nee

Zo nee, voor welke deuren, ramen etc. niet? : \_\_\_\_\_  
\_\_\_\_\_

e. Is er sprake van isolerende beglazing? **Ja**

Zo ja, welk type glas? : \_\_\_\_\_  
(bijvoorbeeld HR, HR+, HR++ of HR+++; zie de  
glassponning waarin doorgaans staat vermeld welke  
type glas er is geplaatst)

Is er sprake van isolerende beglazing in de gehele woning? **Ja**

Zo nee, welke ramen zijn niet geïsoleerd? : \_\_\_\_\_  
\_\_\_\_\_

f. Is er bij de isolerende beglazing sprake van condensvorming tussen het glas? **Nee**  
(Denk aan lekkende ruiten.)

Zo ja, waar? : \_\_\_\_\_  
\_\_\_\_\_

#### 5 Vloeren, plafonds en wanden

a. Is er sprake (geweest) van vochtdoorslag of optrekkend vocht op de vloeren, plafonds en/of wanden? **Nee**



• Aankoopmakelaar  
• Verkoopmakelaar  
• Hypotheekadvies  
**GRATIS WAARDEBEPALING**

**AnderZ Makelaar**  
**Expat Groningen**  
**Meerstad Makelaar**  
**GEWOON GOED!**

Anderz Makelaar  
Atoomweg 6 b  
9743 AK, GRONINGEN  
Tel: 050-2041292  
E-mail: info@anderzmakelaar.nl  
www.anderzmakelaar.nl

Zo ja, waar? : \_\_\_\_\_  
\_\_\_\_\_

b. Is er sprake (geweest) van schimmelvorming op de vloeren, plafonds en/of wanden? **Nee**

Zo ja, waar? : \_\_\_\_\_  
\_\_\_\_\_

c. Zijn er (gerepareerde) of (verborgen) scheuren en/of beschadigingen in/aan vloeren, plafonds en/of wanden aanwezig? Ja / Nee

Zo ja, waar? : \_\_\_\_\_  
\_\_\_\_\_

d. Hebben zich in het verleden problemen voorgedaan met de afwerkingen? (Bijvoorbeeld loszittend tegelwerk, loslatend behang of spuitwerk, holklinkend of loszittend stucwerk, etc.) **Nee**

Zo ja, waar? : \_\_\_\_\_  
\_\_\_\_\_

e. Is er sprake (geweest) van gebreken aan de vloerconstructie, zoals scheve, doorbuigende, krakende, beschadigde en/of aangetaste vloerdelen? Ja / Nee

Zo ja, waar? : \_\_\_\_\_  
\_\_\_\_\_

f. Is er sprake van vloerisolatie? **Niet bekend**

Zo ja, wanneer heeft de isolatie van de vloer plaatsgevonden en met welk isolatiemateriaal? : \_\_\_\_\_  
\_\_\_\_\_

Heeft u een certificaat of bewijs van het na-isoleren? Ja / Nee

Is er sprake van volledige isolatie? Ja / Nee / Niet bekend

Zo nee, welke delen zijn er niet geïsoleerd? : \_\_\_\_\_  
\_\_\_\_\_

## 6 Fundering, kruipruimte en kelder

a. Is er sprake (geweest) van gebreken aan de fundering? **Niet bekend**

Zo ja, waar? : \_\_\_\_\_  
\_\_\_\_\_

b. Is de kruipruimte toegankelijk? Ja / Nee

Is de kruipruimte droog? Ja / Nee / Meestal

Zo nee of meestal, toelichting: : \_\_\_\_\_  
\_\_\_\_\_

c. Is er sprake van vochtdoorslag door de kelderwand? Ja / Nee / Soms

Zo ja of soms, toelichting: : \_\_\_\_\_  
\_\_\_\_\_

d. Is de grondwaterstand in de afgelopen jaren waarneembaar gewijzigd of is er sprake van wateroverlast geweest? Ja / Nee

Zo ja, heeft dit tot problemen geleid in de vorm van water in de kruipruimte c.q. kelder? Ja / Nee / n.v.t.

Zo nee, tot wat voor andere problemen heeft dit geleid? : \_\_\_\_\_  
\_\_\_\_\_

## 7 Installaties

a. Wat voor warmte-installatie(s) is/zijn er aanwezig in : **CV ketel**



Aankoopmakelaar  
Verkoopmakelaar  
Hypotheekadvies  
GRATIS WAARDEBEPALING

AnderZ Makelaar  
Expat Groningen  
Meerstad Makelaar  
GEWOON GOED!

Anderz Makelaar  
Atoomweg 6 b  
9743 AK, GRONINGEN  
Tel: 050-2041292  
E-mail: info@anderzmakelaar.nl  
www.anderzmakelaar.nl

de woning?  
(bijvoorbeeld cv-installatie, WTW-systeem, WKO-systeem, (hybride) warmtepomp, airconditioning, zonneboiler, elektrische boiler, pelletkachel dan wel een andere installatie)

Is/zijn de installatie(s) eigendom? **Ja**

Zo nee, toelichting: \_\_\_\_\_  
(bijvoorbeeld de installatie(s) is/ zijn gehuurd of geleased. Tevens huur-/leaseprijs vermelden)

Merk van de installatie(s): **Remeha**

Type(nummer) van de installatie(s): \_\_\_\_\_

Installatiedatum van de installatie(s): **2019**

Op welke datum is/zijn deze installatie(s) voor het laatst onderhouden? **2022**

Is het onderhoud uitgevoerd door een erkend bedrijf? **Ja**

Zo ja, door wie? **Feenstra**

b. Zijn er de afgelopen tijd zaken opgevallen ten aanzien van de installatie(s)? **Ja**  
(bijvoorbeeld de cv-installatie moet meer dan 1 keer per jaar bijgevoerd worden of de installatie functioneert niet goed)

Zo ja, wat is u opgevallen? **Feenstra wilde geen onderhoudscontract afsluiten, daarvoor moet eerst een klein onderdeel vervangen worden. Het is de huurder uitgelegd, maar die herinnert het zich niet meer en navraag bij Feenstra leverde ook niks op omdat het mondeling was medegedeeld. Installatie functioneert overigens naar behoren.**

c. Zijn er radiatoren die niet warm worden? **Nee**  
Zo ja, welke? \_\_\_\_\_

d. Zijn er radiatoren of (water)leidingen die lekken? **Nee**  
Zo ja, waar en welke? \_\_\_\_\_

e. Zijn er radiatoren of (water)leidingen die ooit zijn bevroren? **Ja / Nee**  
Zo ja, waar? \_\_\_\_\_

f. Heeft u vloerverwarming in de woning? **Nee**  
Zo ja, betreft dit elektrische vloerverwarming, vloerverwarming met warm water of anders? **Ja / Nee**

Elektrisch: \_\_\_\_\_  
warm water: **Ja / Nee**

overig, namelijk \_\_\_\_\_

Waar bevindt zich de elektrische vloerverwarming? \_\_\_\_\_

Waar bevindt zich de vloerverwarming met warm water? \_\_\_\_\_

Waar bevindt zich de overige vloerverwarming? \_\_\_\_\_



• Aankoopmakelaar  
• Verkoopmakelaar  
• Hypotheekadvies  
**GRATIS WAARDEBEPALING**

**Anderz Makelaar**  
**Expat Groningen**  
**Meerstad Makelaar**  
**GEWOON GOED!**

Anderz Makelaar  
Atoomweg 6 b  
9743 AK, GRONINGEN  
Tel: 050-2041292  
E-mail: info@anderzmakelaar.nl  
www.anderzmakelaar.nl

- g. Zijn er vertrekken die niet (goed) warm worden? **Nee**  
Zo ja, welke? : \_\_\_\_\_
- h. Heeft de woning zonnepanelen die uw eigendom zijn? **Nee**  
Heeft de woning zonnepanelen die worden gehuurd of geleased? **Nee**  
Kan het huurcontract/ leasecontract worden overgenomen door koper? Zo ja, dan Ja / Nee / Niet bekend  
overnamecontract opvragen.  
Hoeveel zonnepanelen zijn er aanwezig? Aantal: \_\_\_\_\_  
Zo ja, blijven de zonnepanelen achter? Ja / Nee / n.v.t./Nader overeen te komen
- Wat is de capaciteit van één zonnepaneel? : \_\_\_\_\_  
(De capaciteit van zonnepanelen wordt uitgedrukt in Wattpiek (Wp). Bijvoorbeeld één zonnepaneel levert 390 Wp.  
Functioneren alle zonnepanelen? Ja / Nee / Niet bekend
- Wat is het merk/ type van de zonnepanelen? : \_\_\_\_\_
- Maakt u gebruik van een app om de opbrengst van de zonnepanelen te bekijken? Ja / Nee  
Zo ja, welke? : \_\_\_\_\_
- In welk jaar zijn de zonnepanelen geplaatst en door : \_\_\_\_\_  
wie? Jaar: \_\_\_\_\_  
Installateur: : \_\_\_\_\_
- Is de btw over het aankoopbedrag teruggevraagd van de belastingdienst? Ja / Nee  
Hoeveel stroom heeft u het afgelopen jaar opgewekt? Jaar: \_\_\_\_\_  
Aantal kWh: : \_\_\_\_\_
- Hoe lang zit er nog fabrieksgarantie op de zonnepanelen? : \_\_\_\_\_
- Zijn de zonnepanelen aangeschaft met subsidie? Ja / Nee  
Zo ja, moet de subsidie worden terugbetaald? Ja / Nee / n.v.t.  
Zo ja, welk bedrag moet worden terugbetaald? € \_\_\_\_\_
- i. In welk jaar zijn voor het laatst de aanwezige schoorsteenkanalen/rookgasafvoeren geveegd/gereinigd? : \_\_\_\_\_
- j. Wanneer heeft u de aanwezige schoorsteenkanalen voor het laatst gebruikt? : \_\_\_\_\_  
Is de trek van aanwezige schoorsteenkanalen goed? Ja / Nee / Niet bekend
- k. Zijn er onderdelen van de elektrische installatie vernieuwd? (onder de elektrische installatie wordt **Ja**



verstaan alle elektra leidingen/ schakelaars stopcontacten, meterkast e.d.)

Zo ja, wanneer en welke onderdelen? : **2022 - een extra aarde aangelegd in de badkamer.**  
**Documentatie ter inzage.**

Zijn er gebreken aan de elektrische installatie? **Nee**

Zo ja, welke? : \_\_\_\_\_  
 \_\_\_\_\_

l. Is er een laadpaal aanwezig voor een elektrische auto? **Nee**

Zo ja, waar bevindt deze zich? : \_\_\_\_\_  
 \_\_\_\_\_

Blijft deze achter? Ja / Nee / n.v.t./Nader overeen te komen

m. Is er mechanische ventilatie of een soortgelijk systeem aanwezig? **Ja**

Zo ja, functioneert dit systeem naar behoren? **Ja**

Zo nee, toelichting: : \_\_\_\_\_  
 \_\_\_\_\_

Wanneer is dit systeem voor het laatst onderhouden? : \_\_\_\_\_  
 \_\_\_\_\_

Hoe oud is dit systeem ongeveer? : **1 jaar oud**

n. Is er een domoticasysteem of een soortgelijk systeem aanwezig? (Een domoticasysteem bedient de verwarming, verlichting, verwarming, audio, ventilatie e.d. automatisch) **Nee**

Zo ja, functioneert dit systeem naar behoren? Ja / Nee

Zo nee, toelichting: : \_\_\_\_\_  
 \_\_\_\_\_

Hoe oud is dit systeem ongeveer? : \_\_\_\_\_  
 \_\_\_\_\_

o. Zijn er rookmelders op ieder verdieping aanwezig? **Ja**

Zo ja, hoe oud zijn de rookmelders ongeveer? : **1 jaar oud**

### 8 Sanitair, riolering en keuken

a. Zijn er beschadigingen aan wastafels, douche, bad, toiletten, gootstenen en kranen? Ja / Nee

Zo ja, welke? : \_\_\_\_\_  
 \_\_\_\_\_

b. Hoe oud is de badkamer ongeveer? : \_\_\_\_\_  
 \_\_\_\_\_

c. Lopen de afvoeren van wastafels, douche, bad, toiletten, gootstenen en kranen goed door? Ja / Nee

Zo nee, welke niet? : \_\_\_\_\_  
 \_\_\_\_\_

d. Is de woning aangesloten op het gemeentelijke riool? **Ja**

e. Zijn er gebreken (geweest) aan de riolering, zoals breuken, stankoverlast, lekkages, etc.? **Nee**

Zo ja, welke? : \_\_\_\_\_  
 \_\_\_\_\_

f. Is er een andere voorziening, zoals een septictank, beerput of dergelijk aanwezig? **Nee**

Zo ja, wat is er aanwezig en hoe dient dit te worden : \_\_\_\_\_  
 onderhouden? \_\_\_\_\_



Aankoopmakelaar  
Verkoopmakelaar  
Hypotheekadvies  
GRATIS WAARDEBEPALING

AnderZ Makelaar  
Expat Groningen  
Meerstad Makelaar  
GEWOON GOED!

AnderZ Makelaar  
Atoomweg 6 b  
9743 AK, GRONINGEN  
Tel: 050-2041292  
E-mail: info@anderzmakelaar.nl  
www.anderzmakelaar.nl

- g. Van welk jaar dateert de keukenopstelling ongeveer? : \_\_\_\_\_  
\_\_\_\_\_
- h. Van welk jaar dateert de inbouwapparatuur ongeveer? : \_\_\_\_\_  
\_\_\_\_\_
- Functioneert alle inbouwapparatuur? **Ja**
- Zo nee, welk inbouwapparaat functioneert niet? : \_\_\_\_\_  
\_\_\_\_\_
- i. Heeft u een kokend water kraan? (bijvoorbeeld een Quooker kraan of een soortgelijke kraan) **Nee**
- Zo ja, functioneert deze kraan naar behoren en hoe oud is deze kraan ongeveer? : \_\_\_\_\_  
\_\_\_\_\_

## 9 Diversen

- a. Wat is het bouwjaar van de woning? : **1963**
- b. Zijn er asbesthoudende materialen in/op de woning/ bijgebouw(en) aanwezig? (bijvoorbeeld asbest zeil, een asbestplaat die onder en/of achter de CV ketel is geplaatst, asbesthoudend isolatiemateriaal om de verwarmingsbuis, asbesthoudend koord bij oude cv-ketels/gaskachels, asbestgolfplaten e.d.) **Niet bekend**
- Zo ja, welke en waar? : \_\_\_\_\_  
\_\_\_\_\_
- c. Blijft er in de woning zeil achter, al dan niet vastgelijmd, dat is aangeschaft tussen 1955 en 1982? **Niet bekend**
- d. Is er sprake van loden leidingen in de woning? **Nee**
- Zo ja, waar? : \_\_\_\_\_  
\_\_\_\_\_
- e. Is er een Japanse duizendknoop aanwezig in de tuin? (Een Japanse duizendknoop is een exotische plant, welke moeilijk te verwijderen is. De sterke wortelstokken en stengels van de Japanse duizendknoop zijn in staat om schade te veroorzaken aan gebouwen, leidingen en wegen) **Niet bekend**
- f. Is er in puin/asbest afval in de grond/tuin aanwezig? **Niet bekend**
- g. Heeft u elders lekkages gehad? (dus los van het dak/ sanitair/ riolering) **Nee**
- h. Is de grond verontreinigd? **Niet bekend**
- Zo ja, is er een onderzoeksrapport? **Nee**
- Zo ja, heeft de gemeente/provincie een onderzoeks- of saneringsbevel opgelegd? **Nee**
- i. Is er een olietank aanwezig of aanwezig geweest? **Nee**
- Zo ja, is deze gesaneerd/verwijderd? **n.v.t.**
- Als deze is gesaneerd, waar is de olietank op het perceel gesitueerd? : \_\_\_\_\_  
\_\_\_\_\_
- Is er een Kiwa-certificaat aanwezig? **n.v.t.**
- j. Is er sprake van overlast door ongedierte in of (rond)om de woning? **Ja / Nee**
- (Denk aan muizen, ratten, kakkerlakken, etc.)
- Zo ja, waar? : \_\_\_\_\_  
\_\_\_\_\_
- k. Is de woning aangetast door houtworm, boktor, ander ongedierte of zwam? **Nee**
- Zo ja, waar? : \_\_\_\_\_  
\_\_\_\_\_
- Zo ja, is deze aantasting al eens behandeld? **Ja / Nee / n.v.t.**
- Zo ja, wanneer? : \_\_\_\_\_



Aankoopmakelaar  
Verkoopmakelaar  
Hypotheekadvies  
GRATIS WAARDEBEPALING

Anderz Makelaar  
Expat Groningen  
Meerstad Makelaar  
GEWOON GOED!

Anderz Makelaar  
Atoomweg 6 b  
9743 AK, GRONINGEN  
Tel: 050-2041292  
E-mail: info@anderzmakelaar.nl  
www.anderzmakelaar.nl

Zo ja, door welk bedrijf?

: \_\_\_\_\_  
\_\_\_\_\_

- l. Is er sprake van chlorideschade (betonrot)? (Betonrot komt vooral voor in kruipruimtes van woningen gebouwd tussen 1965 en 1981 die voorzien zijn van betonnen vloerelementen van het merk Kwaaitaal of Manta. Ook andere beton- elementen - bijvoorbeeld balkons - kunnen aangetast zijn) **Niet bekend**

Zo ja, waar?

: \_\_\_\_\_  
\_\_\_\_\_

- m. Hebben er verbouwingen en/of bijbouwingen plaatsgevonden in en/of om de woning? **Ja**

Zo ja, welke ver-/bijbouwingen?

: **bijkeuken aangebouwd, kunststof kozijnen geplaatst**

Zo ja, in welk jaartal?

: \_\_\_\_\_  
\_\_\_\_\_

Zo ja, door welk bedrijf zijn deze uitgevoerd?

: \_\_\_\_\_  
\_\_\_\_\_

- n. Zijn er verbouwingen of uitbreidingen uitgevoerd zonder omgevingsvergunning (voorheen bouwvergunning)? **Nee**

Zo ja, welke?

: \_\_\_\_\_  
\_\_\_\_\_

- o. Is er sprake van glasvezel internet?

**Niet bekend**

- p. Bent u in het bezit van een definitief energieprestatiecertificaat/energielabel?

**Ja**

Zo ja, welke label?

: **C**

## 10 Vaste lasten

- a. Hoeveel betaalde u voor de laatste aanslag onroerendezaakbelasting?

€ \_\_\_\_\_

Belastingjaar?

: \_\_\_\_\_  
\_\_\_\_\_

- b. Wat is de WOZ-waarde?

€ \_\_\_\_\_

Peiljaar?

: \_\_\_\_\_  
\_\_\_\_\_

- c. Hoeveel betaalde u voor de laatste aanslag waterschapslasten?

€ \_\_\_\_\_

Belastingjaar?

: \_\_\_\_\_  
\_\_\_\_\_

- d. Hoeveel betaalde u voor de laatste aanslag gemeentelijke belastingen? (zoals rioolheffing en afvalstoffenheffing e.d.)

€ \_\_\_\_\_

Belastingjaar?

: \_\_\_\_\_  
\_\_\_\_\_

- e. Welke voorschotbedragen betaalt u maandelijks aan de nutsbedrijven? Gas:

€ \_\_\_\_\_

Elektra:

€ \_\_\_\_\_

Water:

€ \_\_\_\_\_

Stadsverwarming:

€ \_\_\_\_\_

Anders:

: \_\_\_\_\_  
\_\_\_\_\_

Te weten:

€ \_\_\_\_\_

Wat is uw jaarverbruik voor gas/ elektriciteit en water? Gas (m<sup>3</sup>):

\_\_\_\_\_



Aankoopmakelaar  
Verkoopmakelaar  
Hypotheekadvies  
GRATIS WAARDEBEPALING

Anderz Makelaar  
Expat Groningen  
Meerstad Makelaar  
GEWOON GOED!

Anderz Makelaar  
Atoomweg 6 b  
9743 AK, GRONINGEN  
Tel: 050-2041292  
E-mail: info@anderzmakelaar.nl  
www.anderzmakelaar.nl

Elektriciteit hoog (kWh): \_\_\_\_\_  
Elektriciteit laag (kWh): \_\_\_\_\_  
Elektriciteit totaal (kWh): \_\_\_\_\_  
Water (m3): \_\_\_\_\_  
Stadsverwarming (GJ): \_\_\_\_\_  
Anders: \_\_\_\_\_  
Met hoeveel bewoners bewoonde u de woning? Aantal: \_\_\_\_\_

f. Zijn er lease- en/of huurkoopcontracten? Ja / Nee  
(Bijvoorbeeld keuken, kozijnen, cv-ketel, etc.)  
Zo ja, welke? : \_\_\_\_\_

Zijn deze contracten overdraagbaar op de koper? Ja / Nee  
Let op! Veel lease- en huurkoopcontracten zijn niet langer overdraagbaar op een koper. Neem hiervoor contact op met de betreffende leverancier.  
Hoe lang lopen de contracten nog en wat is de eventuele afkoopsom? Afkoopsom: € \_\_\_\_\_  
Duur: : \_\_\_\_\_

g. Als er sprake is van erfpacht of opstalrecht hoe hoog is dan de canon per jaar? € \_\_\_\_\_  
Heeft u alle canons betaald? Ja / Nee / n.v.t.  
Is de canon afgekocht? Ja / Nee / n.v.t.  
Zo ja, tot wanneer? : \_\_\_\_\_

h. Heeft u alle gemeentelijke belastingen die u verschuldigd bent al betaald? Ja / Nee  
Zijn er variabele bedragen voor gemeenschappelijke poorten, inritten of terreinen? Ja / Nee  
Zo ja, hoe hoog en waarvoor? : \_\_\_\_\_

i. Heeft u, om in de straat te parkeren, een parkeervergunning nodig? Ja / Nee  
Hoeveel parkeervergunningen kunnen er maximaal : \_\_\_\_\_  
worden aangevraagd? \_\_\_\_\_  
Wat zijn de kosten voor deze parkeervergunning(en) per jaar? € \_\_\_\_\_

### 11 Garanties

a. Zijn er lopende onderhoudscontracten en/of garantieregelingen overdraagbaar aan de koper? Ja / Nee  
(Zoals dakbedekking, cv-installatie, dubbele beglazing, etc.)  
Zo ja, welke? : \_\_\_\_\_

### 12 Nadere informatie

Overige zaken(Overige zaken die de koper naar uw : \_\_\_\_\_  
mening moet weten) \_\_\_\_\_



**Adres** Thedingecamp 59  
**Postcode** 7824GT  
**Woonplaats** Emmen

**WOZ-Waarde** 011400024290  
**Identificatie** 011400024290  
**Grondoppervlakte** 179m<sup>2</sup>

Peildatum	WOZ-waarde
01-01-2022	€ 176.000
01-01-2021	€ 137.000
01-01-2020	€ 118.000
01-01-2019	€ 111.000
01-01-2018	€ 107.000
01-01-2017	€ 94.000
01-01-2016	€ 93.000
01-01-2015	€ 91.000
01-01-2014	€ 103.000



De WOZ-waarden worden bij beschikking vastgesteld door de gemeenten en langs elektronische weg in het loket geladen. Incidentele afwijkingen ten opzichte van de gegevens van de gemeente zijn mogelijk. Aan de WOZ-waarden en overige gegevens in dit loket kunnen geen rechten worden ontleend. Het gebruik van het loket en de gegevens geschiedt op eigen risico. Het ministerie van Financiën is niet aanspreekbaar op schade direct of indirect als gevolg van het gebruik van het loket, de daarin opgenomen gegevens, of de vervaardigde afdrucken.



<b>Adres</b>	Thedingecamp 59
<b>Postcode</b>	7824GT
<b>Woonplaats</b>	Emmen
<b>Kenmerken</b>	1963
<b>Bouwjaar</b>	woonfunctie
<b>Gebruiksdoel</b>	95m <sup>2</sup>
<b>Oppervlakte</b>	



De WOZ-waarden worden bij beschikking vastgesteld door de gemeenten en langs elektronische weg in het loket geladen. Incidentele afwijkingen ten opzichte van de gegevens van de gemeente zijn mogelijk. Aan de WOZ-waarden en overige gegevens in dit loket kunnen geen rechten worden ontleend. Het gebruik van het loket en de gegevens geschiedt op eigen risico. Het ministerie van Financiën is niet aanspreekbaar op schade direct of indirect als gevolg van het gebruik van het loket, de daarin opgenomen gegevens, of de vervaardigde afdrukken.

# Deze woning heeft energielabel

# C



Isolatie		Installaties		Hoofdsysteem	Verbetering aanbevolen?		
1	Gevels	<input type="checkbox"/>	<input type="checkbox"/>	7	Verwarming	HR-107 ketel	<input type="checkbox"/> nee <input checked="" type="checkbox"/> ja
2	Gevelpanelen	<input type="checkbox"/>	<input type="checkbox"/>	8	Warm water	Combiketel	<input type="checkbox"/> nee <input checked="" type="checkbox"/> ja
3	Daken	<input type="checkbox"/>	<input type="checkbox"/>	9	Zonneboiler	Niet aanwezig	<input type="checkbox"/> nee <input checked="" type="checkbox"/> ja
4	Vloeren	<input type="checkbox"/>	<input type="checkbox"/>	10	Ventilatie	Natuurlijke ventilatie via ramen en/of roosters	<input type="checkbox"/> nee <input checked="" type="checkbox"/> ja
5	Ramen	<input type="checkbox"/>	<input type="checkbox"/>	11	Koeling	Niet aanwezig	<input type="checkbox"/> nee <input type="checkbox"/> n.t.b.
6	Buitendeuren	<input type="checkbox"/>	<input type="checkbox"/>	12	Zonnepanelen	Niet aanwezig	<input type="checkbox"/> nee <input checked="" type="checkbox"/> ja

Deze woning wordt verwarmd via een aardgas aansluiting

Warmtebehoefte  
in de wintermaanden



Laag

**Gemiddeld**

Hoog

Risico op hoge  
binnentemperaturen  
in de zomermaanden



Laag

**Hoog**

Aandeel hernieuwbare  
energie



**0,0 %**

Toelichtingen en aanbevelingen vindt u op pagina 2 en verder

## Over deze woning

### Adres

Thedingecamp 59  
7824GT Emmen  
BAG-ID: 0114010000281713

### Detailaanduiding

Bouwjaar 1963  
Compactheid 2,17  
Vloeroppervlakte 87 m<sup>2</sup>

Woningtype  
Hoekwoning

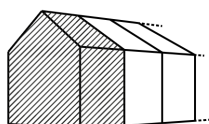

## Opnamedetails

### Naam

Building Label

### Examnummer

41569

### Certificaathouder

BuildingLabel B.V.

### Inschrijfnnummer

SKW.012311

### KvK-nummer

39090359

### Certificerende instelling

SKW Certificatie BV

### Soort opname

Basisopname





## **Thedingecamp 59, 7824 GT Emmen**

**Vraagprijs € 209.000 kosten koper**



# Omschrijving

## Thedingecamp 59, 7824 GT Emmen

Thedingecamp 59 Emmen

Leuke, onderhoudsarme HOEKwoning op 179 m2 eigen grond in de wijk Angelslo op loopafstand van het winkelcentrum. Het geheel ligt aan het eind van een doodlopende straat aan openbaar groen. De woning heeft KUNSTSTOF KOZIJNEN, JONG DAK, GEISOLEERDE BUITENMUUR en is goed onderhouden.

Indeling: entree / hal met toilet, kelderkast en trapopgang, woonkamer (ca. 24 m2), open keuken (ca. 7 m2) in moderne kleurstelling en voorzien van een koelkast, vaatwasser (smal model) en een wasemkap, bijkeuken (ca. 5 m2) met witgoedaansluiting en deur naar de achtertuin.

Verdieping: overloop met inloopkast, 3 slaapkamers (ca. 7, 8 en 10 m2) en moderne badkamer met 2e toilet, douchecabine en wastafelmeubel. De beide slaapkamers aan de achterzijde zijn voorzien van rolluiken.

De achtertuin is voorzien van 2 ruime bergingen (totaal ca. 18m2), ligt op het westen en heeft derhalve een uitstekende bezonning.

Aanvullende informatie:

- \* uitbouw bijkeuken
- \* bijna geheel voorzien van kunststof kozijnen
- \* Remeha HR combiketel 2019
- \* woonoppervlak 88 m2
- \* Gunstig energielabel C
- \* Zijgevel na geïsoleerd in 2019

Woning bekijken ? Dan kun je contact opnemen met Anderz Makelaar Groningen - 050-2041292

## Kenmerken

<b>Vraagprijs</b>	: € 209.000,00 kosten koper
<b>Soort</b>	: Woonhuis
<b>Type woning</b>	: Hoekwoning
<b>Aantal kamers</b>	: 4 kamers waarvan 3 slaapkamer(s)
<b>Inhoud woning</b>	: 276 m <sup>3</sup>
<b>Perceel oppervlakte</b>	: 179 m <sup>2</sup>
<b>Gebruiksoppervlakte woonfunctie</b>	: 85 m <sup>2</sup>
<b>Soort woning</b>	: Eengezinswoning
<b>Bouwjaar</b>	: 1963
<b>Ligging</b>	: Aan park, aan rustige weg, in woonwijk, vrij uitzicht, beschutte ligging
<b>Tuin</b>	: Achtertuin, voortuin 150 m <sup>2</sup>
<b>Hoofdtuin</b>	: Achtertuin 32 m <sup>2</sup>
<b>Garage</b>	: Geen garage
<b>Energielabel</b>	: C
<b>Verwarming</b>	: C.V.-Ketel
<b>Isolatie</b>	: Muurisolatie, Dubbel glas
<b>Voorzieningen</b>	: Mechanische ventilatie, TV kabel
<b>C.V.-ketel</b>	: Remeha (Gas gestookt combiketel uit 2019, eigendom)

## Locatie

Thedingecamp 59  
7824 GT EMMEN



# Foto's



# Foto's

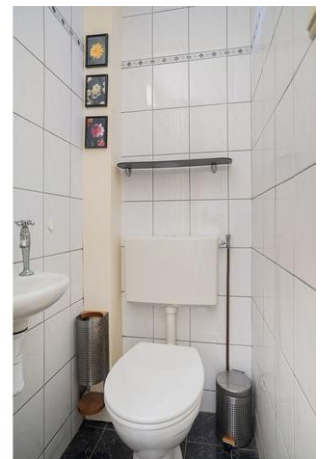

# Foto's



## Foto's



# Foto's



# Foto's





# Foto's



Deze plattegronden zijn opgemaakt voor indicatieve doeleinden. Hieraan kunnen geen rechten worden ontleend.

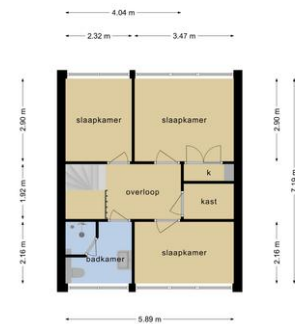

Deze plattegronden zijn opgemaakt voor indicatieve doeleinden. Hieraan kunnen geen rechten worden ontleend.

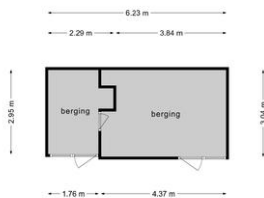

Deze plattegronden zijn opgemaakt voor indicatieve doeleinden. Hieraan kunnen geen rechten worden ontleend.

# Plattegrond



## Plattegrond



Thedingecamp 59 - 7824 GT Emmen

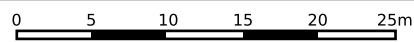

<p><b>12345</b> Perceelnummer</p> <p><b>25</b> Huisnummer</p> <p>— Vastgestelde kadastrale grens</p> <p>— Voorlopige kadastrale grens</p> <p>— Administratieve kadastrale grens</p> <p>— Bebouwing</p>	<p>Schaal 1: 500</p> <p>Kadastrale gemeente Emmen</p> <p>Sectie F</p> <p>Perceel 6597</p>	<p><b>kadaster</b></p> 
--	---	--

Voor een eensluitend uittreksel, geleverd op 24 juni 2023  
De bewaarder van het kadaster en de openbare registers

Aan dit uittreksel kunnen geen betrouwbare maten worden ontleend.  
De Dienst voor het kadaster en de openbare registers behoudt zich de intellectuele eigendomsrechten voor, waaronder het auteursrecht en het databankenrecht.

AnderZ

MAKELAAR

AND

ERZ

MA

KE

LAAR

### Koopakte

Tenzij anders vermeld zal de koopakte worden opgemaakt door Anderz makelaar of door desbetreffende projectnotaris conform de model koopaktes, opgesteld door de Nederlandse Vereniging van makelaars in onroerende goederen en vastgoeddeskundigen (NVM), de Consumentenbond en de Vereniging Eigen Huis.

### Registratie

Na het tekenen zal de overeenkomst ter registratie kunnen worden aangeboden bij het kadaster, doch niet eerder dan dat de ontbindende voorwaarden zijn verstrekt en de overeenkomst onherroepelijk is. De kosten van registratie komen voor rekening van de koper. Het laten inschrijven/registreren van de overeenkomst heeft tot gevolg dat latere faillissementen, overdrachten, beslagen en een later gevestigd voorkeursrecht van de gemeente niet tegen de koper kunnen worden ingeroepen. De maximale geldigheidsduur van de registratie is 6 maanden.

### Bankgarantie/waarborgsom

Koper is verplicht om na het tot stand komen van de overeenkomst een bankgarantie op te stellen voor een bedrag van 10% van de koopsom. Deze dient binnen 6 weken, na de mondelinge overeenkomst, bij de notaris te zijn. Voor een bankgarantie berekent de bank een vergoeding. Het is ook mogelijk om binnen 6 weken een waarborgsom te storten op de rekening van de notaris. Deze waarborgsom bedraagt 10% van de koopsom en wordt ten tijde van de eigendomsoverdracht in mindering op de koopsom gebracht.

### Bedenktijd

De koper, een natuurlijk persoon die niet handelt in de uitoefening van bedrijf of beroep, heeft gedurende 3 dagen het recht de koopovereenkomst te ontbinden. De bedenkijd van drie dagen gaat in zodra een kopie van de getekende koopovereenkomst aan de koper ter hand is gesteld. De bedenkijd kan langer duren dan drie dagen als deze eindigt op een zaterdag, zondag of algemeen erkende feestdag. Hiervoor zijn regels opgesteld. De makelaar kan precies aangeven tot wanneer de bedenkijd loopt.

### Erfdienstbaarheden

De in het kadaster ingeschreven rechten en plichten zijn van toepassing. Een kopie van de laatste eigendomstitel is bij de makelaar ter inzage. In de notariële akte van levering worden bepalingen opgenomen waardoor de huidige toestand gehandhaafd blijft.

### Vragenlijst

De vragenlijst is naar eer en geweten ingevuld door de verkoper. Voor de juistheid van de verstrekte informatie kan door Anderz Makelaar en verkoper echter geen aansprakelijkheid worden aanvaard.

### Voorbehouden

Een voorbehoud, bijvoorbeeld tot verkrijging van financiering, wordt verstrekt indien gewenst, voor een periode van zes weken na de mondelinge overeenkomst.

### Schriftelijke vastlegging

Uit de koopakte vloeien pas verplichtingen voort als beide partijen deze akte hebben ondertekend. De partij die deze akte als eerste ondertekent, heeft het recht de overeenkomst te ontbinden wanneer hij niet uiterlijk op de achtste werkdag nadat hij de akte ondertekend heeft (een kopie van) de door beide partijen ondertekende akte heeft ontvangen. Dit recht vervalt als daar niet uiterlijk op de derde werkdag nadat alsnog (een kopie van) de door beide partijen ondertekende akte is ontvangen, gebruik van is gemaakt.

### Asbestclausule

Asbest is in het verleden veel toegepast in de bouw vanwege de goede eigenschappen die het materiaal bezit. Sinds 1 juli 1993 is de verkoop van asbesthoudende materialen in Nederland verboden. Woningen die voor die datum zijn gebouwd kunnen dus nog asbesthoudende materialen bevatten. In de koopakte zal dan ook bij deze woningen een clausule worden opgenomen waarin koper verklaart bekend te zijn met de mogelijke aanwezigheid van asbesthoudende materialen en deze te aanvaarden.

### Ouderdomsclausule

Het is koper bekend dat de onroerende zaak meer dan 40 jaar oud is, wat betekent dat de eisen die aan de bouwkwaliteit gesteld mogen worden aanzienlijk lager liggen dan bij nieuwe woningen. In afwijking van artikel 6.3 van deze koopakte en artikel 7:17 lid 1 en 2 BW komt het geheel of ten dele ontbreken van een of meer eigenschappen van de onroerende zaak voor normaal en bijzonder gebruik en het eventueel anderszins niet-beantwoorden van de zaak aan de overeenkomst voor rekening en risico van koper.

### Niet-zelfbewoningsclausule

Verkoper heeft koper uitdrukkelijk geattendeerd op het feit dat verkoper het verkochte niet zelf feitelijk heeft gebruikt/bewoond en dat hij derhalve koper niet heeft kunnen informeren over eigenschappen van c.q. gebreken aan het verkochte, waarvan hij op de hoogte zou zijn geweest als hij het verkochte zelf feitelijk had gebruikt. In dit kader zijn partijen uitdrukkelijk overeen gekomen dat dergelijke eigenschappen c.q. gebreken voor risico en rekening van koper komen en dat bij de vaststelling van de koopsom hiermee rekening is gehouden. (eventueel: Om dit risico voor koper te beperken heeft verkoper koper in de gelegenheid gesteld een bouwkundige inspectie uit te doen voeren. Hiervan heeft koper wel/geen gebruik van gemaakt.)

### Lijst van zaken

Bij de aankoop wordt de staat van oplevering vastgesteld middels een lijst van (on)roerende zaken behorende bij de koopakte. Mocht u tijdens het tot stand komen van de overeenkomst niets afspreken over de inhoud van deze lijst dan wordt deze lijst zonder aanpassingen automatisch bindend voor beide partijen.

### Documentatie

Alle gegevens in deze brochure zijn uitsluitend bestemd voor belanghebbende. Hoewel wij deze brochure met de grootst mogelijke zorgvuldigheid hebben samengesteld, zijn fouten en vergissingen mogelijk en is eigen onderzoek raadzaam. Aan deze gegevens kunnen geen garanties c.q. rechten worden ontleend.

### Biedingsprocedure

Alle geïnteresseerden worden in de gelegenheid gesteld om een bod uit te brengen (inschrijving) en daarbij aan te geven welke ontbindende voorwaarde(n) gewenst zijn. De deadline van deze inschrijving is de dinsdag na de bezichtiging om 12:00 uur. Woensdagochtend maakt de verkoper een keuze waarna de makelaar contact zal opnemen met de 'koper' en worden de overige bidders geïnformeerd.

### Ontbindende voorwaarden - Voorbehoud

De huidige markt is snel en buitensporig te noemen. Om aan bod te komen voor een mooie woning speelt deskundigheid, creativiteit en geluk een grote rol. Verkopers zullen de voorkeur geven aan minder voorwaarden. Maar voor kopers blijft het belangrijk. Het is onverstandig om dit voorbehoud te laten vallen, als er geen 100% zekerheid is. Laat je goed informeren!

### Onderzoek plicht

Een koper koopt de onroerende zaak in de staat waarin het zich bevindt ten tijde van het aangaan van de koopovereenkomst. Verkoper staat niet in voor de afwezigheid van gebreken. Een koper wordt desgewenst en overeengekomen in de gelegenheid gesteld om voorafgaande aan de aankoop het nodige onderzoek te doen.

### Reactie na een bezichtiging

Onze opdrachtgevers stellen het altijd zeer op prijs om een reactie van uw kant te vernemen na een bezichtiging. Wij ook! Dus stuur even een appje of mail met je reactie dan praten wij de verkoper weer bij.

### Persoonlijke gegevens - Privacy

Wanneer u deel uitmaakt van een verkoop/ aankoop/ huurtransactie via ons kantoor worden noodzakelijke gegevens gebruikt en/ of vastgelegd. In onze privacyverklaring kunt u lezen hoe wij als makelaarskantoor met uw gegevens omgaan.

### Hypotheek

De lening mag niet hoger zijn dan de woning waard is (taxatiewaarde). Je mag dus niet meer dan 100% van de woningwaarde lenen. Overige kosten, zoals voor advies, notaris of taxatie mag je niet uit de hypotheek betalen. Advies nodig? Weten wat je kunt lenen en wat het dan kost per maand? Onze adviseurs staan voor je klaar.

### Taxatie

Een taxatie is nodig voor je hypotheek. Verkopen wij een woning aan je, dan dien je zelf een taxatie te regelen. Zijn wij niet betrokken bij de verkoop, dan kunnen wij een taxatie voor je uitvoeren. Wij kunnen deze voor je regelen.

### Bouwtechnisch adviseur

Wil je een woning bouwtechnisch laten controleren? Ga je gang! Hoe meer zekerheid hoe beter. Je kunt ons inschakelen om dat voor je te regelen.

### Eigen woning verkopen?

Heb je nog een eigen woning? Laat ons dan snel een (gratis) waardebepaling doen. Dan weet je wat je kan uitgeven en wat je kan bieden om je kansen te vergroten.

Met alle liefde helpen wij jou bij de verkoop van je woning. Geen gedoe, maximale tevredenheid.

### Aankoopmakelaar?

Heb je nog geen geluk met het aankopen. Het kan ook AnderZ! Volg ons voor voëraankondigingen! Of bel ons gerust voor een vrijblijvende kennismaking.

Wij wensen je veel geluk met het vinden van jouw nieuwe woning!

# Over Anderz Makelaar

**Anderz makelaar bestaat ruim 25 jaar en is een kleinschalig familiebedrijf met een proactieve mentaliteit en een sympathieke instelling. Martin is eigenaar en met zijn team van uiterst gekwalificeerde medewerkers doen zij alles wat nodig is om u te ontzorgen.**

## DÉ AANKOOPMAKELAAR

Velen kennen Martin Hammega als aankoop makelaar. Wel logisch, want onze aankoop domineert. Sinds 2008 is Martin dagelijks actief op de woningmarkt. Hij kent elk aspect, hij weet precies wat een koper verwacht en waar de spanning ligt. Dit heeft grote voordeel bij verkooptrajecten. Martin beheerst de stad en kent elke wijk en het karakter.

Anders makelaar is vooral een mensgerichte organisatie. Open, goudeerlijk en doordacht. Zij baseren alle acties op verifieerbare argumenten waardoor alles herkenbaar en zichtbaar is.

Kortom: ze leggen de nuance waar die hoort zodat de klanten zeker en weloverwogen zijn bij elke stap.

## EXPAT GRONINGEN

Expat Groningen (onderdeel van Anderz makelaar) is dé aankoop makelaar voor expats. De regels in Nederland zijn vaak niet bekend en anders in eigen land. Daarnaast is de taal vaak een barrière. Anderz makelaar is specialist en helpt ze om zich thuis te laten voelen. Het aantal (terugkerende) internationale klanten groeit en al 22 jaar helpen ze expats vanuit heel de wereld aan een woning. Ze bouwen voort op een retourpercentage van 85% en de mond-tot-mond-reclame van tevreden klanten.

*'Dit jaar kregen we zelfs een set sleutels vanuit Maleisië toege-stuurd, van een voormalig klant in 2006, om nu zijn huis in Nederland voor hem te verkopen. Groot compliment!'*

## GEBUNDELDE KRACHTEN

Op kantoor runt de liefthallige officemanager Quwendy de show. Zij is het betrouwbare, solide fundament van de zaak en eerste contactpersoon. Zij houdt zich vooral bezig met papierwerk, processen, presentatie, planning, communicatie en is Martin zijn externe geheugen...

Omdat Anderz Makelaar zich blijft aanpassen om u zo goed mogelijk te helpen, werken zij ook met flexibele arbeid. In de eerste plaats zal Martin Hammega de Go-To Guy zijn, maar ze bundelen krachten met verschillende externe partijen om altijd compleet te kunnen leveren.

Als u iets mist, zeg het maar!

## "HET IS MENSENWERK"

Ik wilde altijd helikopterpiloot willen worden... Dusss... in het begin werd ik afgewezen omdat ik niet arrogant genoeg was; dat vatte ik op als een compliment. De 2e keer werd ik afgewezen vanwege mijn mooie ogen;)

En dan, het leven neemt je mee naar onverwachte plaatsen...

Ik zwierf door Europa met allerlei baantjes. Van op mijn knietjes op het land, verkoop van outdoor spullen en tenten, het importeren van motoraccessoires tot het werken bij een bank. Na een paar jaar kwam ik bij Nederlands nr.1 verhuurbedrijf. Daar begon mijn vastgoed carrière en daar leerde ik dat al mijn baantjes 1 ding gemeen hadden: MENSEN.

Ik vind mensen indrukwekkend. Hun gedrag en hoe ze tot een beslissing komen vind ik fascinerend. En ik help graag mensen. Daarnaast ben ik altijd al bijzonder geïntrigeerd door bepaalde bouwwerken en de details. Dit komt voor mij samen in de makelaardij. Het gaat zeker niet alleen om de locatie en het is zeker méer dan het verkopen van een stapel stenen. Het is persoonlijk; het is mensenwerk.

—Martin R. Hammega



# Verhuis Planner



## ONGEVEER 2 MAANDEN VOOR DE VERHUIZING

- Eventueel huur opzeggen
- PostNL verhuisservice
- Beginnen met opruimen
- Informeer naar mogelijke verhuiskostenvergoeding
- Vrije dagen aanvragen op het werk
- Energie leverancier uitzoeken
- Inboedelverzekering aanvragen
- Verhuisbedrijf offertes aanvragen
- Internet aansluiting aanvragen of verhuizen
- School informeren over uw verhuisplannen
- Vraag informatie op over de scholen, naschoolse opvang of kinderdagverblijven in uw nieuwe woonomgeving

## EEN MAAND VOOR DE VERHUISDAG

- Verhuisberichten verzenden;
- Verhuisdozen laten brengen
- Bij bestellingen e.d. rekening houden met ander adres
- Verhuizer bespreken of de huur van een verhuisauto
- Verhuishulp (vrienden en familie) vragen
- Electriciteits- en gaslevering oude huis opzeggen
- en aanvragen voor het nieuwe huis
- Huispersoneel opzeggen
- Spullen opruimen die niet meegaan

## ENKELE WEKEN VOOR DE VERHUIZING

- Adreswijzigingen versturen
- Gas-, Water- en Electra levering opzeggen en aanvragen
- CV-onderhoudscontract, glazenwasser opzeggen
- Belangrijke papieren en spullen opbergen in een kluis
- Postbus opzeggen/aanvragen
- Verzekeringen regelen
- Bank inlichten
- Zorgverzekering inlichten
- Arts en tandarts inlichten en evt. een nieuwe zoeken
- Inschrijven bij de Gemeente
- Schoorsteen laten vegen
- Garantiebewijzen en handleidingen klaarleggen
- Kinderen opgeven voor nieuwe school
- Gereedschap apart houden wat nog nodig is
- Overbodige spullen verkopen
- In de buurt geleende spullen terug brengen
- Inwisselen (zegel) spaaracties in de plaatselijke winkels
- Afspraak maken voor schoonmaken nieuwe huis
- Maak een afspraak voor het ophalen van grof vuil

## EEN WEEK VOOR DE VERHUISDAG

- Sleuteloverdracht oude huis en nieuwe huis afspreken (regelt de makelaar)
- Alle huissleutels in omloop terugvragen
- Leveranciers die aan de deur komen inlichten
- VVE (appartement) inlichten
- Bibliotheekboeken retourneren
- Oppas voor kinderen en huisdieren tijdens de verhuizing
- Stickers op dozen plakken met verwijzing naar de kamers (keuken, badkamer etc.)
- Spullen inpakken die u niet meer nodig heeft
- Diepvries leeghalen en ontdooien
- Zorgen voor genoeg parkeerruimte op de verhuisdag
- Genoeg eten/drinken in huis halen voor het verhuizen (nieuwe en oude woning)
- Schoonmaakspullen en vuilniszakken

## OP DE VERHUISDAG

- Voldoende contant geld op zak
- Meterstanden opnemen
- Waterleiding aftappen bij strenge vorst
- Huis nakijken op achtergebleven dingen
- Zorg dat de containers geleegd zijn
- Sleutel overdragen
- Enkele dozen bewaren voor de laatste spullen
- Trommelbeveiliging wasmachine aanbrengen
- Harde schijf van de computer beveiligen
- Laatste gordijnen eraf halen
- Belangrijke zaken apart houden (geld, sleutels, verzekeringspapieren etc.)
- Ramen en deuren goed sluiten
- Geldig legitimatiebewijs voor de notaris

## NA DE VERHUIZING

- Eventuele verhuisschade controleren
- Verhuisdozen retour zenden

FOTO'S EN KOFFIE BIJ JE FAVORIETE MAKELAAR





AnderZ

MAKELAAR



AANKOOP  
VERKOOP  
TAXATIES  
VERHUUR  
HYPOTHEEK

ENERGIELABEL  
VERZEKERINGEN  
EXPAT GRONINGEN  
BELASTINGADVIES  
WONINGFOTOGRAFIE  
BOUWKUNDIGE KEURING