

WELKOM THUIS

*'Vrij uitzicht op een
groene bosrand, aan de
rand van de stad'*

AANGEBODEN:

KAMPERFOELIEWAL 16

7813 CN EMMEN

VRAAGPRIJS € 500.000

BIJZONDERHEDEN:

- 8 ZONNEPANELEN
- WARMTEPOMP
- SLEUTELKLAAAR
- OVERAL VLOERVERWARMING
- RUIM VOLDOENDE ELECTRA
- ENERGIE ZUINIG (0.4 ENERGIE PRESTATIE)



• Aankoopmakelaar
• Verkoopmakelaar
• Hypotheekadvies
GRATIS WAARDEBEPALING

Anderz Makelaar
Expat Groningen
Meerstad Makelaar
GEWOON GOED!

Anderz Makelaar
Atoomweg 6 b
9743 AK, GRONINGEN
Tel: 050-2041292
E-mail: info@anderzmakelaar.nl
www.anderzmakelaar.nl



Kamperfoeliewal 16, 7813 CN Emmen

Vraagprijs € 500.000,00 kosten koper



• Aankoopmakelaar
• Verkoopmakelaar
• Hypotheekadvies
GRATIS WAARDEBEPALING

Anderz Makelaar
Expat Groningen
Meerstad Makelaar
GEWOON GOED!

Anderz Makelaar
Atoomweg 6 b
9743 AK, GRONINGEN
Tel: 050-2041292
E-mail: info@anderzmakelaar.nl
www.anderzmakelaar.nl

Omschrijving

Kamperfoeliewal 16, 7813 CN Emmen

Nieuwbouw aan de rand van de stad Emmen, met vrij uitzicht op een groene bosrand ? Het kan !
Een gasloze, energie-neutrale woning in de Delftlanden ? Het kan !
Een woning met domotica, en alle moderne apparatuur zoals WTW en warmtepomp ? Het kan !
Wilt u een sleutelklare woning waar nergens op bespaard is ? Het kan !

Bel snel met Anderz makelaar want het kan allemaal aan de Kamperfoeliewal 16 in Emmen.

Daar staat aan de rand van de wijk, tegenover een gepland parkje, nabij alle nuttige voorzieningen zoals supermarkt, scholen en OV een statig heft van een dubbel herenhuis (type XXL). De woning is geheel afgebouwd, dus u kunt er zo in. De oprit biedt plaats voor maar liefst 2 auto's.

De entree is ruim opgezet en bevat een meterkast waar de elektriciën van gaat watertanden, met 19 groepen waaronder een 2 fasen groep én 3 fasen groep. Dus u zou een laadpaal kunnen laten aanleggen zonder veel moeite. In de hal zit het 1e toilet welke ruim is, netjes betegeld en voorzien van een fonteintje.

De woonkamer is een ruime, lichte woonkamer voorzien van smaakvolle luxe hoogglans Italiaans marmerlook vloer met VLOERVERWARMING. Professioneel aangelegd door een specialist en voorzien van dilatatie kitvoegen zodat scheuren of werken niet mogelijk is.

De keuken zit aan de straatkant en is een luxe Bruynzeel keuken welke van alle gemakken is voorzien: een brede keramische kookplaat (op 3 fasen stroom) met grote oven en hoge capaciteit wasemkap (recirculatie) erboven, een koelkast met 3 groentelades en diverse koelte zones, een volwaardige 7 laden vriezer, een echte Quooker en een XXL vaatwasser dus met een groot gezin kunt u hier terecht. De apparatuur is allemaal van AEG.

De woonkamer is tuingericht. Door de ligging op het noorden (ruim voldoende zon) is het er altijd licht maar heeft u in de zomer naar keuze lekker een stukje schaduw bij de achtergevel. In de tuin staat een houten schuurtje en is een terras en grasmat.

Vanuit de tuin én de woonkamer kunt u naar de oorspronkelijke garage welke van binnen geïsoleerd is. Tevens is deze ruimte gesplitst in een multifunctionele ruimte (slaapkamer, werkkamer, bijkeuken, praktijkruimte, speelkamer) en een schuur. De kamer heeft een water aan- en afvoer en tot in de schuur ligt de mooie vloer. Beide ruimtes zijn apart te verwarmen door de elektrische vloerverwarming met eigen thermostaat/WiFi App bediening.

1e verdieping:

ruime overloop, 4 slaapkamers en een badkamer met ligbad van Villeroy en Boch voorzien van een whirlpool met fluisterstille technologie, een inlopdouche (met RVS draingoot) een 2e toilet, een wastafelmeubel met wastafel en een buitenraampje. De verdieping heeft dezelfde vloer als de woonkamer en is ook voorzien van vloerverwarming met naregeling.

Kamperfoeliewal 16 - 7813 CN Emmen

2e verdieping:

ruime overloop, 2 slaapkamers, waar van de grootste over de volle breedte aan de voorzijde. Deze kamer heeft een badkamer en suite met inloopdouche met regendouche, een 3e toilet en wastafelmeubel met brede wastafel en 2 kranen. Er zit op de overloop ook een deur welke toegang heeft tot de badkamer dus het is flexibel te gebruiken. Verder is er nog de technische ruimte. Daar vindt u de wasmachine aansluiting, de warmtepomp, het 270 liter grote buffervat voor warm water en de WTW - warmte terug win unit, een ventilatie systeem waarbij de oude warme lucht de verse koude lucht voorverwarmd. Deze verdieping heeft wederom dezelfde vloer met vloerverwarming met naregeling.

Bijzonderheden:

- overal vloerverwarming
- ruim voldoende electra
- energie zuinig (0.4 Energie prestatie)
- 8 zonnepanelen
- warmtepomp
- sleutelklaar



• Aankoopmakelaar
• Verkoopmakelaar
• Hypotheekadvies
GRATIS WAARDEBEPALING

Anderz Makelaar
Expat Groningen
Meerstad Makelaar
GEWOON GOED!

Anderz Makelaar
Atoomweg 6 b
9743 AK, GRONINGEN
Tel: 050-2041292
E-mail: info@anderzmakelaar.nl
www.anderzmakelaar.nl

Kenmerken

Vraagprijs	: € 500.000,00 kosten koper
Soort	: Woonhuis
Type woning	: Vrijstaande woning
Aantal kamers	: 9 kamers waarvan 7 slaapkamer(s)
Inhoud woning	: 719 m ³
Perceel oppervlakte	: 254 m ²
Gebruiksoppervlakte woonfunctie	: 191 m ²
Soort woning	: Herenhuis
Bouwjaar	: 2021
Ligging	: Aan rustige weg, in woonwijk, vrij uitzicht, in bosrijke omgeving, landelijk gelegen
Tuin	: Achtertuin, voortuin (980 bij 770)
Hoofdtuin	: Achtertuin 75 m2 (980 cm bij 770) cm
Garage	: Geen garage
Energielabel	: A+++
Verwarming	: Vloerverwarming geheel, Elektrische verwarming, Warmtepomp, Warmte terugwininstallatie
Isolatie	: Volledig geïsoleerd
Voorzieningen	: Mechanische ventilatie, TV kabel, Zonnecollectoren, Domotica, Zonnepanelen, Balansventilatie

Locatie

Kamperfoeliewal 16
7813 CN EMMEN





- Aankoopmakelaar
- Verkoopmakelaar
- Hypotheekadvies

Anderz Makelaar
Expert Groningen
Meerstad Makelaar
GEWOON GOED!

Anderz Makelaar
Atoomweg 6 b
9743 AK, GRONINGEN
Tel: 050-2041292
E-mail: info@anderzmakelaar.nl
www.anderzmakelaar.nl

Foto's





- Aankoopmakelaar
- Verkoopmakelaar
- Hypotheekadvies

Anderz Makelaar
Expat Groningen
Meerstad Makelaar
GEWOON GOED!

Anderz Makelaar
Atoomweg 6 b
9743 AK, GRONINGEN
Tel: 050-2041292
E-mail: info@anderzmakelaar.nl
www.anderzmakelaar.nl

Foto's





• Aankoopmakelaar
• Verkoopmakelaar
• Hypotheekadvies

Anderz Makelaar
Expat Groningen
Meerstad Makelaar
GEWOON GOED!

Anderz Makelaar
Atoomweg 6 b
9743 AK, GRONINGEN
Tel: 050-2041292
E-mail: info@anderzmakelaar.nl
www.anderzmakelaar.nl

Foto's





• Aankoopmakelaar
• Verkoopmakelaar
• Hypotheekadvies

Anderz Makelaar
Expat Groningen
Meertal Makelaar
GRATIS WAARDEBEPALING
GEWOON GOED!

Anderz Makelaar
Atoomweg 6 b
9743 AK, GRONINGEN
Tel: 050-2041292
E-mail: info@anderzmakelaar.nl
www.anderzmakelaar.nl

Foto's





• Aankoopmakelaar
• Verkoopmakelaar
• Hypotheekadvies
GRATIS WAARDEBEPALING

Anderz Makelaar
Expat Groningen
Meertalig Makelaar
GEWOON GOED!

Anderz Makelaar
Atoomweg 6 b
9743 AK, GRONINGEN
Tel: 050-2041292
E-mail: info@anderzmakelaar.nl
www.anderzmakelaar.nl

Foto's





- Aankoopmakelaar
- Verkoopmakelaar
- Hypotheekadvies

Anderz Makelaar
Expat Groningen
Meertal Makelaar
GRATIS WAARDEBEPALING
GEWOON GOED!

Anderz Makelaar
Atoomweg 6 b
9743 AK, GRONINGEN
Tel: 050-2041292
E-mail: info@anderzmakelaar.nl
www.anderzmakelaar.nl

Foto's





- Aankoopmakelaar
- Verkoopmakelaar
- Hypotheekadvies

GRATIS WAARDEBEPALING

Anderz Makelaar
Expert Groningen
Meerstad Makelaar
GEWOON GOED!

Anderz Makelaar
Atoomweg 6 b
9743 AK, GRONINGEN
Tel: 050-2041292
E-mail: info@anderzmakelaar.nl
www.anderzmakelaar.nl

Foto's





• Aankoopmakelaar
• Verkoopmakelaar
• Hypotheekadvies
GRATIS WAARDEBEPALING

Anderz Makelaar
Expert Groningen
Meerstad Makelaar
GEWOON GOED!

Anderz Makelaar
Atoomweg 6 b
9743 AK, GRONINGEN
Tel: 050-2041292
E-mail: info@anderzmakelaar.nl
www.anderzmakelaar.nl

Foto's





- Aankoopmakelaar
- Verkoopmakelaar
- Hypotheekadvies

Anderz Makelaar
Expat Groningen
Meerstad Makelaar
GEWOON GOED!

Anderz Makelaar
Atoomweg 6 b
9743 AK, GRONINGEN
Tel: 050-2041292
E-mail: info@anderzmakelaar.nl
www.anderzmakelaar.nl

Foto's



Foto's



Plattegrond



Plattegrond

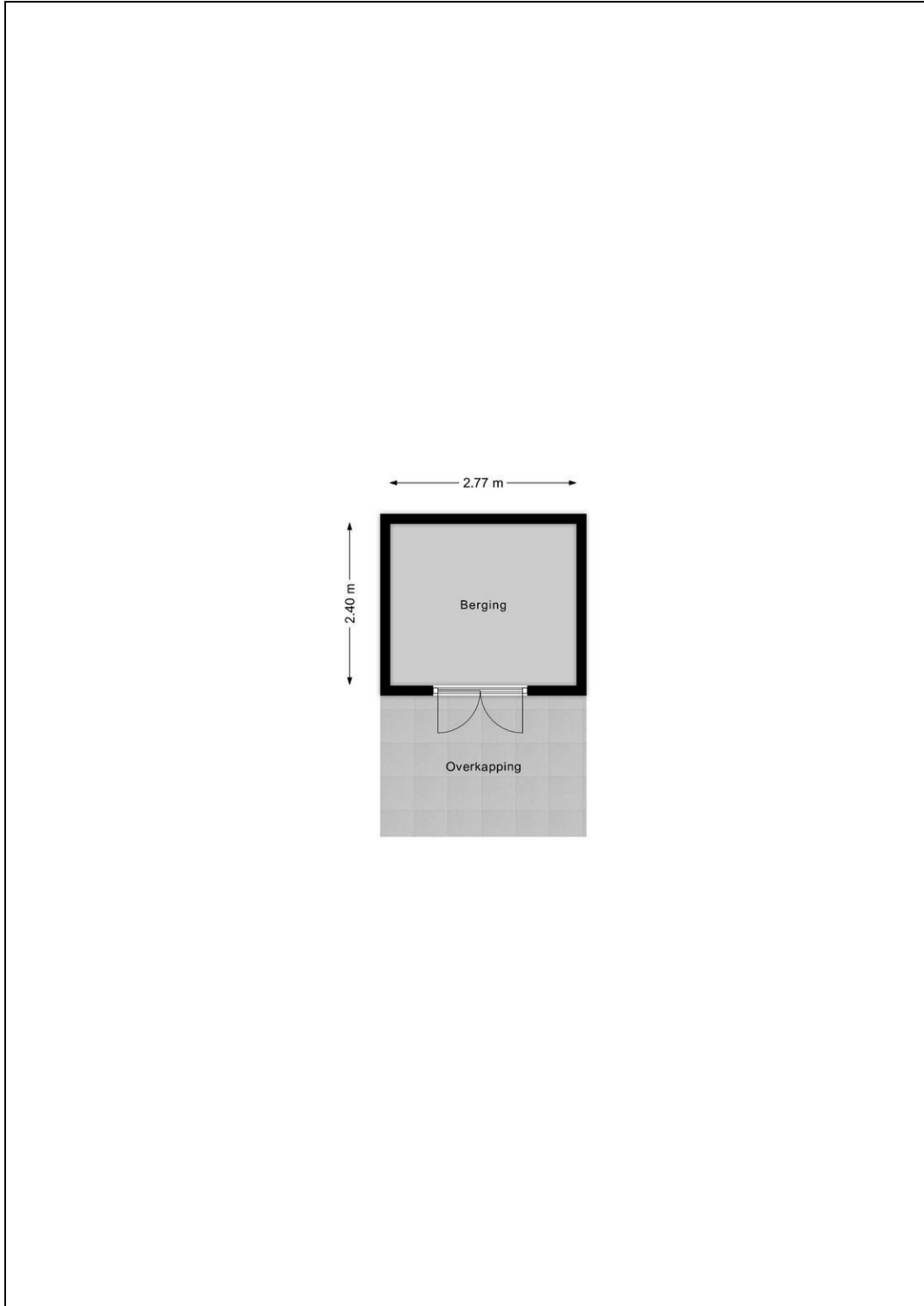

Plattegrond



Plattegrond

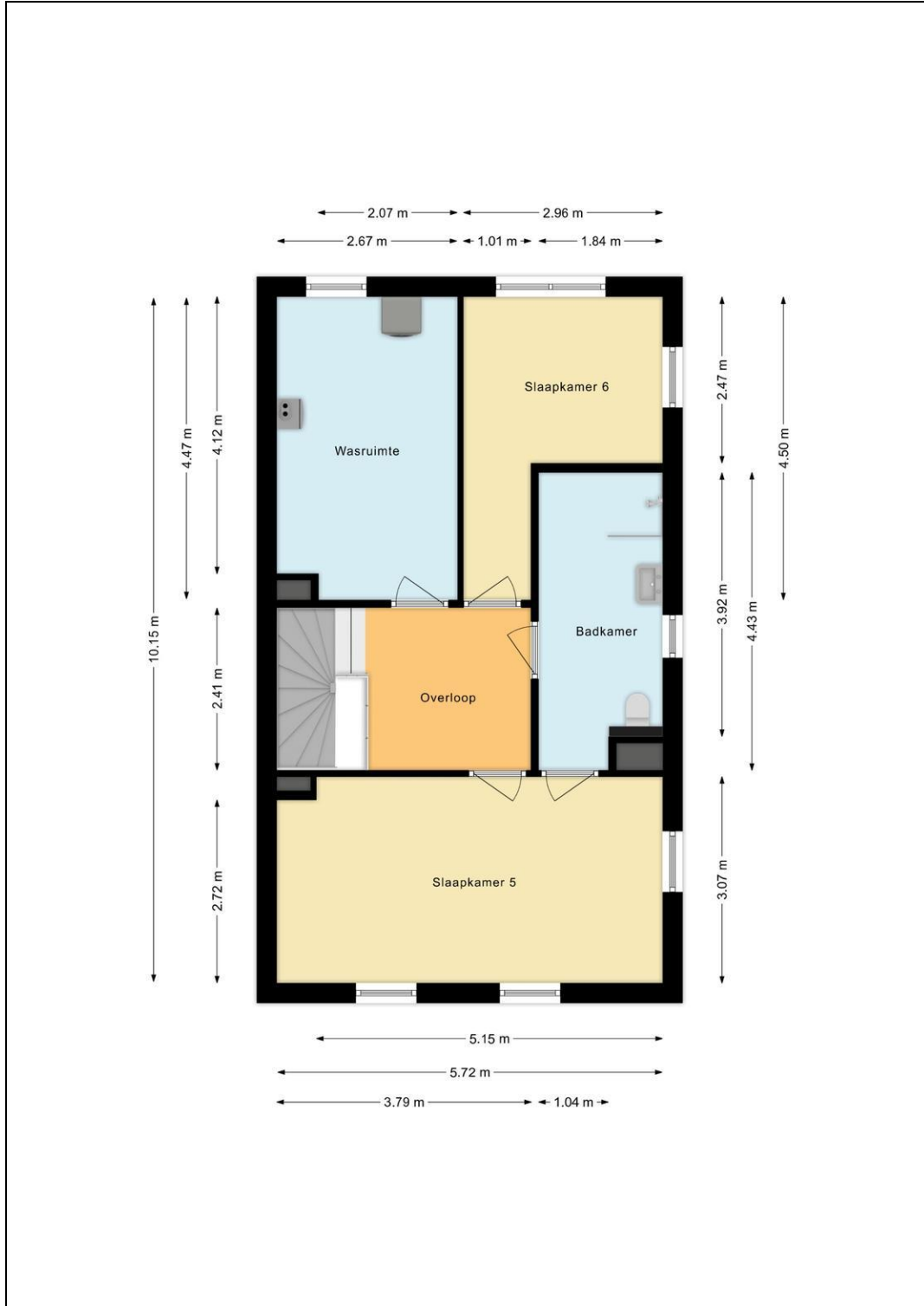

Plattegrond



Plattegrond

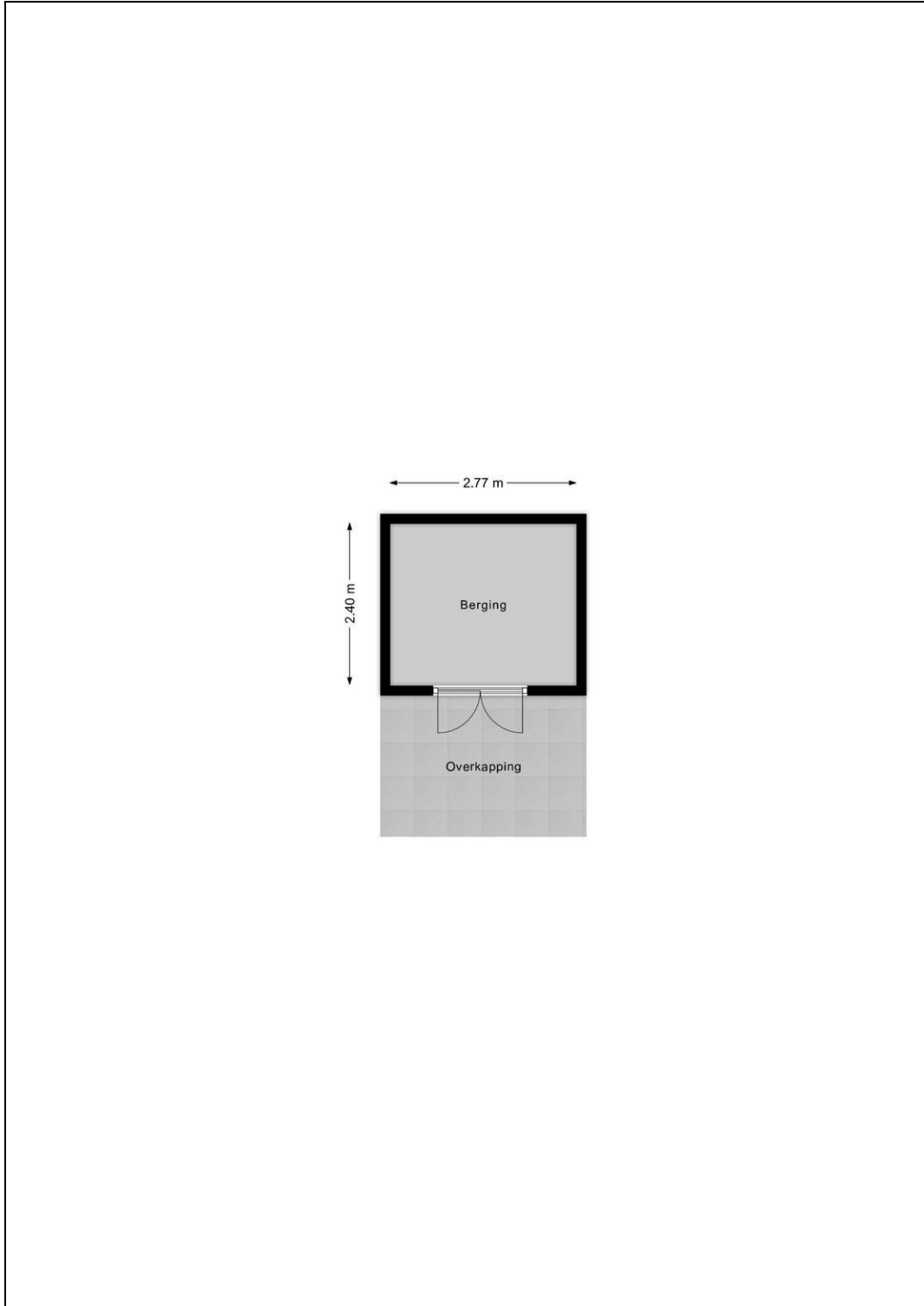

Plattegrond



Plattegrond



Lijst van zaken

	Blijft achter	Gaat mee	Kan worden overgenomen	n.v.t.
Woning				
Interieur				
Verlichting, te weten:				
- Inbouwspots/dimmers	<input type="checkbox"/>	<input type="checkbox"/>	<input type="checkbox"/>	<input checked="" type="checkbox"/>
- Opbouwspots/armaturen/lampen/dimmers	<input type="checkbox"/>	<input type="checkbox"/>	<input checked="" type="checkbox"/>	<input type="checkbox"/>
- Losse (hang)lampen	<input type="checkbox"/>	<input type="checkbox"/>	<input checked="" type="checkbox"/>	<input type="checkbox"/>
-	<input type="checkbox"/>	<input type="checkbox"/>	<input type="checkbox"/>	<input checked="" type="checkbox"/>
-	<input type="checkbox"/>	<input type="checkbox"/>	<input type="checkbox"/>	<input checked="" type="checkbox"/>
(Losse)kasten, legplanken, te weten:				
- Kasten, meubels	<input type="checkbox"/>	<input checked="" type="checkbox"/>	<input type="checkbox"/>	<input type="checkbox"/>
-	<input type="checkbox"/>	<input type="checkbox"/>	<input type="checkbox"/>	<input checked="" type="checkbox"/>
Raamdecoratie/zonwering binnen, te weten:				
- Gordijnrails	<input type="checkbox"/>	<input type="checkbox"/>	<input type="checkbox"/>	<input checked="" type="checkbox"/>
- Gordijnen	<input type="checkbox"/>	<input type="checkbox"/>	<input type="checkbox"/>	<input checked="" type="checkbox"/>
- Overgordijnen	<input type="checkbox"/>	<input type="checkbox"/>	<input type="checkbox"/>	<input checked="" type="checkbox"/>
- Vitrages	<input type="checkbox"/>	<input type="checkbox"/>	<input type="checkbox"/>	<input checked="" type="checkbox"/>
- Rolgordijnen	<input type="checkbox"/>	<input type="checkbox"/>	<input type="checkbox"/>	<input checked="" type="checkbox"/>
- Lamellen	<input type="checkbox"/>	<input type="checkbox"/>	<input type="checkbox"/>	<input checked="" type="checkbox"/>
- Jaloezieën	<input type="checkbox"/>	<input type="checkbox"/>	<input type="checkbox"/>	<input checked="" type="checkbox"/>
- (Losse) horren/rolhorren	<input type="checkbox"/>	<input type="checkbox"/>	<input type="checkbox"/>	<input checked="" type="checkbox"/>
- Plissé gordijnen	<input checked="" type="checkbox"/>	<input type="checkbox"/>	<input type="checkbox"/>	<input type="checkbox"/>
-	<input type="checkbox"/>	<input type="checkbox"/>	<input type="checkbox"/>	<input checked="" type="checkbox"/>
Vloerdecoratie, te weten:				
- Vloerbedekking	<input type="checkbox"/>	<input type="checkbox"/>	<input type="checkbox"/>	<input checked="" type="checkbox"/>
- Parketvloer	<input type="checkbox"/>	<input type="checkbox"/>	<input type="checkbox"/>	<input checked="" type="checkbox"/>
- Houten vloer(delen)	<input type="checkbox"/>	<input type="checkbox"/>	<input type="checkbox"/>	<input checked="" type="checkbox"/>
- Laminaat	<input type="checkbox"/>	<input type="checkbox"/>	<input type="checkbox"/>	<input checked="" type="checkbox"/>
- Plavuizen	<input checked="" type="checkbox"/>	<input type="checkbox"/>	<input type="checkbox"/>	<input type="checkbox"/>
-	<input type="checkbox"/>	<input type="checkbox"/>	<input type="checkbox"/>	<input checked="" type="checkbox"/>
-	<input type="checkbox"/>	<input type="checkbox"/>	<input type="checkbox"/>	<input checked="" type="checkbox"/>
(Voorzet) openhaard met toebehoren	<input type="checkbox"/>	<input type="checkbox"/>	<input type="checkbox"/>	<input checked="" type="checkbox"/>
Allesbrander	<input type="checkbox"/>	<input type="checkbox"/>	<input type="checkbox"/>	<input checked="" type="checkbox"/>
Houtkachel	<input type="checkbox"/>	<input type="checkbox"/>	<input type="checkbox"/>	<input checked="" type="checkbox"/>
(Gas)kachels	<input type="checkbox"/>	<input type="checkbox"/>	<input type="checkbox"/>	<input checked="" type="checkbox"/>

	Blijft achter	Gaat mee	Kan worden overgenomen	n.v.t.
Designradiator(en)	<input checked="" type="checkbox"/>	<input type="checkbox"/>	<input type="checkbox"/>	<input type="checkbox"/>
Radiatorafwerking	<input type="checkbox"/>	<input type="checkbox"/>	<input type="checkbox"/>	<input checked="" type="checkbox"/>
Overig, te weten:				
- Spiegelwanden	<input type="checkbox"/>	<input type="checkbox"/>	<input type="checkbox"/>	<input checked="" type="checkbox"/>
- Schilderij ophangstelsysteem	<input type="checkbox"/>	<input type="checkbox"/>	<input type="checkbox"/>	<input checked="" type="checkbox"/>
-	<input type="checkbox"/>	<input type="checkbox"/>	<input type="checkbox"/>	<input checked="" type="checkbox"/>
-	<input type="checkbox"/>	<input type="checkbox"/>	<input type="checkbox"/>	<input checked="" type="checkbox"/>
-	<input type="checkbox"/>	<input type="checkbox"/>	<input type="checkbox"/>	<input checked="" type="checkbox"/>
-	<input type="checkbox"/>	<input type="checkbox"/>	<input type="checkbox"/>	<input checked="" type="checkbox"/>

Keuken

Keukenblok (met bovenkasten)	<input checked="" type="checkbox"/>	<input type="checkbox"/>	<input type="checkbox"/>	<input type="checkbox"/>
Keuken (inbouw)apparatuur, te weten:				
- Kookplaat	<input checked="" type="checkbox"/>	<input type="checkbox"/>	<input type="checkbox"/>	<input type="checkbox"/>
- (Gas)fornuis	<input checked="" type="checkbox"/>	<input type="checkbox"/>	<input type="checkbox"/>	<input type="checkbox"/>
- Afzuigkap	<input checked="" type="checkbox"/>	<input type="checkbox"/>	<input type="checkbox"/>	<input type="checkbox"/>
- Magnetron	<input type="checkbox"/>	<input type="checkbox"/>	<input type="checkbox"/>	<input checked="" type="checkbox"/>
- Oven	<input checked="" type="checkbox"/>	<input type="checkbox"/>	<input type="checkbox"/>	<input type="checkbox"/>
- Combi-oven/combimagnetron	<input type="checkbox"/>	<input type="checkbox"/>	<input type="checkbox"/>	<input checked="" type="checkbox"/>
- Koelkast	<input checked="" type="checkbox"/>	<input type="checkbox"/>	<input type="checkbox"/>	<input type="checkbox"/>
- Vriezer	<input checked="" type="checkbox"/>	<input type="checkbox"/>	<input type="checkbox"/>	<input type="checkbox"/>
- Koel-vriescombinatie	<input type="checkbox"/>	<input type="checkbox"/>	<input type="checkbox"/>	<input checked="" type="checkbox"/>
- Vaatwasser	<input checked="" type="checkbox"/>	<input type="checkbox"/>	<input type="checkbox"/>	<input type="checkbox"/>
- Quooker	<input checked="" type="checkbox"/>	<input type="checkbox"/>	<input type="checkbox"/>	<input type="checkbox"/>
- Koffiezetapparaat	<input type="checkbox"/>	<input checked="" type="checkbox"/>	<input type="checkbox"/>	<input type="checkbox"/>
- Alle losse keuken apparatuur	<input type="checkbox"/>	<input checked="" type="checkbox"/>	<input type="checkbox"/>	<input type="checkbox"/>
-	<input type="checkbox"/>	<input type="checkbox"/>	<input type="checkbox"/>	<input checked="" type="checkbox"/>
Keukenaccessoires, te weten:				
- Keukenaccessoires / machines / los.	<input type="checkbox"/>	<input checked="" type="checkbox"/>	<input type="checkbox"/>	<input type="checkbox"/>
-	<input type="checkbox"/>	<input type="checkbox"/>	<input type="checkbox"/>	<input checked="" type="checkbox"/>
-	<input type="checkbox"/>	<input type="checkbox"/>	<input type="checkbox"/>	<input checked="" type="checkbox"/>
-	<input type="checkbox"/>	<input type="checkbox"/>	<input type="checkbox"/>	<input checked="" type="checkbox"/>
-	<input type="checkbox"/>	<input type="checkbox"/>	<input type="checkbox"/>	<input checked="" type="checkbox"/>
-	<input type="checkbox"/>	<input type="checkbox"/>	<input type="checkbox"/>	<input checked="" type="checkbox"/>
-	<input type="checkbox"/>	<input type="checkbox"/>	<input type="checkbox"/>	<input checked="" type="checkbox"/>
-	<input type="checkbox"/>	<input type="checkbox"/>	<input type="checkbox"/>	<input checked="" type="checkbox"/>

Sanitair/sauna

Toilet met de volgende toebehoren:				
- Toilet	<input checked="" type="checkbox"/>	<input type="checkbox"/>	<input type="checkbox"/>	<input type="checkbox"/>
- Toilethouder	<input checked="" type="checkbox"/>	<input type="checkbox"/>	<input type="checkbox"/>	<input type="checkbox"/>
- Toiletborstel(houder)	<input checked="" type="checkbox"/>	<input type="checkbox"/>	<input type="checkbox"/>	<input type="checkbox"/>
- Fontein	<input checked="" type="checkbox"/>	<input type="checkbox"/>	<input type="checkbox"/>	<input type="checkbox"/>

	Blijft achter	Gaat mee	Kan worden overgenomen	n.v.t.
-	<input type="checkbox"/>	<input type="checkbox"/>	<input type="checkbox"/>	<input checked="" type="checkbox"/>
-	<input type="checkbox"/>	<input type="checkbox"/>	<input type="checkbox"/>	<input checked="" type="checkbox"/>
Badkamer met de volgende toebehoren:				
- Ligbad	<input checked="" type="checkbox"/>	<input type="checkbox"/>	<input type="checkbox"/>	<input type="checkbox"/>
- Jacuzzi/whirlpool	<input checked="" type="checkbox"/>	<input type="checkbox"/>	<input type="checkbox"/>	<input type="checkbox"/>
- Douche (cabine/scherm)	<input checked="" type="checkbox"/>	<input type="checkbox"/>	<input type="checkbox"/>	<input type="checkbox"/>
- Stoomdouche (cabine)	<input type="checkbox"/>	<input type="checkbox"/>	<input type="checkbox"/>	<input checked="" type="checkbox"/>
- Wastafel	<input checked="" type="checkbox"/>	<input type="checkbox"/>	<input type="checkbox"/>	<input type="checkbox"/>
- Wastafelmeubel	<input checked="" type="checkbox"/>	<input type="checkbox"/>	<input type="checkbox"/>	<input type="checkbox"/>
- Planchet	<input type="checkbox"/>	<input type="checkbox"/>	<input type="checkbox"/>	<input checked="" type="checkbox"/>
- Toiletkast	<input type="checkbox"/>	<input type="checkbox"/>	<input type="checkbox"/>	<input checked="" type="checkbox"/>
- Toilet	<input checked="" type="checkbox"/>	<input type="checkbox"/>	<input type="checkbox"/>	<input type="checkbox"/>
- Toilethouder	<input checked="" type="checkbox"/>	<input type="checkbox"/>	<input type="checkbox"/>	<input type="checkbox"/>
- Toiletborstel(houder)	<input checked="" type="checkbox"/>	<input type="checkbox"/>	<input type="checkbox"/>	<input type="checkbox"/>
-	<input type="checkbox"/>	<input type="checkbox"/>	<input type="checkbox"/>	<input checked="" type="checkbox"/>
-	<input type="checkbox"/>	<input type="checkbox"/>	<input type="checkbox"/>	<input checked="" type="checkbox"/>
Sauna met toebehoren	<input type="checkbox"/>	<input type="checkbox"/>	<input type="checkbox"/>	<input checked="" type="checkbox"/>
	<input type="checkbox"/>	<input type="checkbox"/>	<input type="checkbox"/>	<input checked="" type="checkbox"/>
	<input type="checkbox"/>	<input type="checkbox"/>	<input type="checkbox"/>	<input checked="" type="checkbox"/>
<i>Exterieur/installaties/veiligheid/energiebesparing</i>				
Schotel/antenne	<input type="checkbox"/>	<input type="checkbox"/>	<input type="checkbox"/>	<input checked="" type="checkbox"/>
Brievenbus	<input checked="" type="checkbox"/>	<input type="checkbox"/>	<input type="checkbox"/>	<input type="checkbox"/>
Kluis	<input type="checkbox"/>	<input type="checkbox"/>	<input type="checkbox"/>	<input checked="" type="checkbox"/>
(Voordeur)bel	<input checked="" type="checkbox"/>	<input type="checkbox"/>	<input type="checkbox"/>	<input type="checkbox"/>
Alarminstallatie	<input type="checkbox"/>	<input type="checkbox"/>	<input type="checkbox"/>	<input checked="" type="checkbox"/>
(Veiligheids)sloten en overige inbraakpreventie	<input type="checkbox"/>	<input type="checkbox"/>	<input type="checkbox"/>	<input checked="" type="checkbox"/>
Rookmelders	<input checked="" type="checkbox"/>	<input type="checkbox"/>	<input type="checkbox"/>	<input type="checkbox"/>
(Klok)thermostaat	<input checked="" type="checkbox"/>	<input type="checkbox"/>	<input type="checkbox"/>	<input type="checkbox"/>
Airconditioning	<input type="checkbox"/>	<input type="checkbox"/>	<input type="checkbox"/>	<input checked="" type="checkbox"/>
Warmwatervoorziening, te weten:				
- CV-installatie	<input type="checkbox"/>	<input type="checkbox"/>	<input type="checkbox"/>	<input checked="" type="checkbox"/>
- Boiler	<input type="checkbox"/>	<input type="checkbox"/>	<input type="checkbox"/>	<input checked="" type="checkbox"/>
- Geiser	<input type="checkbox"/>	<input type="checkbox"/>	<input type="checkbox"/>	<input checked="" type="checkbox"/>
- WTW Installatie	<input checked="" type="checkbox"/>	<input type="checkbox"/>	<input type="checkbox"/>	<input type="checkbox"/>
- lucht-water warmtepomp	<input checked="" type="checkbox"/>	<input type="checkbox"/>	<input type="checkbox"/>	<input type="checkbox"/>
-	<input type="checkbox"/>	<input type="checkbox"/>	<input type="checkbox"/>	<input checked="" type="checkbox"/>
Screens	<input type="checkbox"/>	<input type="checkbox"/>	<input type="checkbox"/>	<input checked="" type="checkbox"/>
Rolluiken	<input type="checkbox"/>	<input type="checkbox"/>	<input type="checkbox"/>	<input checked="" type="checkbox"/>
Zonwering buiten	<input type="checkbox"/>	<input type="checkbox"/>	<input type="checkbox"/>	<input checked="" type="checkbox"/>
-	<input type="checkbox"/>	<input type="checkbox"/>	<input type="checkbox"/>	<input checked="" type="checkbox"/>
-	<input type="checkbox"/>	<input type="checkbox"/>	<input type="checkbox"/>	<input checked="" type="checkbox"/>
-	<input type="checkbox"/>	<input type="checkbox"/>	<input type="checkbox"/>	<input checked="" type="checkbox"/>
Isolatievoorzieningen (voorzetramen/radiatorfolie etc.), te weten:				
-	<input type="checkbox"/>	<input type="checkbox"/>	<input type="checkbox"/>	<input checked="" type="checkbox"/>
-	<input type="checkbox"/>	<input type="checkbox"/>	<input type="checkbox"/>	<input checked="" type="checkbox"/>

	Blijft achter	Gaat mee	Kan worden overgenomen	n.v.t.
Telefoonaansluiting/internetaansluiting	<input checked="" type="checkbox"/>	<input type="checkbox"/>	<input type="checkbox"/>	<input type="checkbox"/>
Veiligheidsschakelaar wasautomaat	<input type="checkbox"/>	<input type="checkbox"/>	<input type="checkbox"/>	<input checked="" type="checkbox"/>
Waterslot wasautomaat	<input type="checkbox"/>	<input type="checkbox"/>	<input type="checkbox"/>	<input checked="" type="checkbox"/>
Zonnepanelen	<input checked="" type="checkbox"/>	<input type="checkbox"/>	<input type="checkbox"/>	<input type="checkbox"/>
Oplaadpunt elektrische auto	<input type="checkbox"/>	<input type="checkbox"/>	<input type="checkbox"/>	<input checked="" type="checkbox"/>
	<input type="checkbox"/>	<input type="checkbox"/>	<input type="checkbox"/>	<input checked="" type="checkbox"/>
	<input type="checkbox"/>	<input type="checkbox"/>	<input type="checkbox"/>	<input checked="" type="checkbox"/>

Tuin

Inrichting

Tuinaanleg/bestrating	<input checked="" type="checkbox"/>	<input type="checkbox"/>	<input type="checkbox"/>	<input type="checkbox"/>
Beplanting	<input checked="" type="checkbox"/>	<input type="checkbox"/>	<input type="checkbox"/>	<input type="checkbox"/>
Losse bloemen in pot	<input type="checkbox"/>	<input checked="" type="checkbox"/>	<input type="checkbox"/>	<input type="checkbox"/>

Verlichting/installaties

Buitenverlichting	<input checked="" type="checkbox"/>	<input type="checkbox"/>	<input type="checkbox"/>	<input type="checkbox"/>
Tijd- of schemerschakelaar/bewegingsmelder	<input type="checkbox"/>	<input type="checkbox"/>	<input type="checkbox"/>	<input checked="" type="checkbox"/>
	<input type="checkbox"/>	<input type="checkbox"/>	<input type="checkbox"/>	<input checked="" type="checkbox"/>

Bebouwing

Tuinhuis/buitenberging	<input checked="" type="checkbox"/>	<input type="checkbox"/>	<input type="checkbox"/>	<input type="checkbox"/>
Kasten/werkbank in tuinhuis/berging	<input type="checkbox"/>	<input checked="" type="checkbox"/>	<input type="checkbox"/>	<input type="checkbox"/>
(Broei)kas	<input type="checkbox"/>	<input type="checkbox"/>	<input type="checkbox"/>	<input checked="" type="checkbox"/>
	<input type="checkbox"/>	<input type="checkbox"/>	<input type="checkbox"/>	<input checked="" type="checkbox"/>
	<input type="checkbox"/>	<input type="checkbox"/>	<input type="checkbox"/>	<input checked="" type="checkbox"/>

Overig

Overige tuin, te weten:				
- (Sier)hek	<input checked="" type="checkbox"/>	<input type="checkbox"/>	<input type="checkbox"/>	<input type="checkbox"/>
- Vlaggenmast(houder)	<input type="checkbox"/>	<input type="checkbox"/>	<input type="checkbox"/>	<input checked="" type="checkbox"/>
-	<input type="checkbox"/>	<input type="checkbox"/>	<input type="checkbox"/>	<input checked="" type="checkbox"/>
-	<input type="checkbox"/>	<input type="checkbox"/>	<input type="checkbox"/>	<input checked="" type="checkbox"/>

Overig

Zijn er zaken die geen eigendom zijn van verkoper omdat er sprake is van een leasecontract of huurcontract. Zo ja, neemt verkoper de zaak mee of wordt het betreffende contract overgenomen?	Ja	Nee	Gaat mee	Moet worden overgenomen
CV	<input type="checkbox"/>	<input checked="" type="checkbox"/>	<input type="checkbox"/>	<input type="checkbox"/>
Boiler	<input type="checkbox"/>	<input checked="" type="checkbox"/>	<input type="checkbox"/>	<input type="checkbox"/>
Zonnepanelen	<input type="checkbox"/>	<input checked="" type="checkbox"/>	<input type="checkbox"/>	<input type="checkbox"/>
	<input type="checkbox"/>	<input checked="" type="checkbox"/>	<input type="checkbox"/>	<input type="checkbox"/>
	<input type="checkbox"/>	<input checked="" type="checkbox"/>	<input type="checkbox"/>	<input type="checkbox"/>
	<input type="checkbox"/>	<input checked="" type="checkbox"/>	<input type="checkbox"/>	<input type="checkbox"/>
Bijlage(n) over te nemen contracten:				
-				
-				

Vragenlijst voor de verkoop van een woning

DEEL B

1 Bijzonderheden

- a. Zijn er nadat u het perceel in eigendom hebt gekregen nog andere, eventuele aanvullende notariële of onderhandse akten opgesteld met betrekking tot het perceel? **Nee**
Zo ja, welke? : _____
- b. Zijn er mondelinge of schriftelijke afspraken gemaakt over aangrenzende percelen? **Niet bekend**
(Denk hierbij aan regelingen voor het gebruik van een poort, schuur, garage, tuin, overeenkomsten met meerdere burens, toezeggingen, erfafscheidingen.)
Zo ja, welke zijn dat? : _____
- c. Wijken de huidige terreinafscheidingen af van de kadastrale eigendomsgrenzen? **Niet bekend**
(Denk hierbij ook aan strookjes grond van de gemeente die u in gebruik heeft, of grond van u die gebruikt wordt door de burens.)
Zo ja, waaruit bestaat die afwijking? : _____
- d. Is een gedeelte van de woning, schuur, garage of schutting gebouwd op grond van de burens of andersom? **Ja**
Zo ja, graag nader toelichten: : **Met enkele burens afspraken gemaakt over gezamenlijk plaatsen schutting, die staat op erfafscheiding met twee burens Noord en Oost zijde, aan de andere kant op eigen erf aan West zijde.**
- e. Heeft u grond van derden in gebruik? **Nee**
Zo ja, welke grond? : _____
- f. Rusten er 'bijzondere lasten en beperkingen' op de woning en/of het perceel? (Bijzondere lasten en beperkingen kunnen privaatrechtelijke beperkingen zijn zoals (lijdende) erfdienstbaarheden (bijvoorbeeld een recht van overpad), kwalitatieve verplichtingen, kettingbedingen, vruchtgebruik, voorkeursrecht (bijvoorbeeld een eerste recht van koop), opstalrecht, erfpacht, huurkoop. Het kan ook gaan om publiekrechtelijke beperkingen zoals een aanschrijving van de gemeente in het kader van een illegale verbouwing) **Nee**
Zo ja, welke? : _____
- g. Is de Wet voorkeursrecht gemeenten van toepassing? Ja / Nee
- h. Is er een anti-speculatiebeding en/of zelfbewoningsplicht van toepassing op de woning? Ja / Nee
Zo ja, hoe lang nog? : _____
- i. Is er sprake van een beschermd stads- of dorpsgezicht of loopt er een procedure tot aanwijzing daartoe? Ja / Nee
Is er sprake van een gemeentelijk-, provinciaal-of rijksmonument of loopt er een procedure tot aanwijzing daartoe? **Nee**
Is er volgens het bestemmingsplan sprake van een beeldbepalend of karakteristiek object? Ja / Nee
- j. Is er sprake (gewest) van ruilverkaveling? **Nee**



Aankoopmakelaar
Verkoopmakelaar
Hypothekadvies
GRATIS WAARDEBEPALING

Anderz Makelaar
Expat Groningen
Meerstad Makelaar
GEWOON GOED!

Anderz Makelaar
Atoomweg 6 b
9743 AK, GRONINGEN
Tel: 050-2041292
E-mail: info@anderzmakelaar.nl
www.anderzmakelaar.nl

Zo ja, moet u hiervoor ruilverkavelingsrente betalen? Ja / Nee

Zo ja, hoeveel en voor hoe lang? Bedrag: € _____

Duur: _____

k. Is er sprake van onteigening? **Nee**

l. Is de woning of de grond geheel of gedeeltelijk verhuurd of bij anderen in gebruik? **Nee**

Zo ja: Is er een huurcontract/ gebruiksovereenkomst? Ja / Nee

Indien er geen contract of overeenkomst is, : _____
beschrijf hieronder wat (mondeling) met de _____
huurder/ gebruiker is afgesproken:

Welk gedeelte is verhuurd/ in gebruik gegeven? : _____

Welke delen vallen onder gezamenlijk gebruik? : _____

Welke zaken zijn van de huurder en mag hij : _____
verwijderen bij ontruiming? _____
(Bijvoorbeeld geiser, keuken, lampen.)

Heeft de huurder een waarborgsom gestort? Ja / Nee

Zo ja, hoeveel? € _____

Heeft u nog andere afspraken met de huurders gemaakt? Ja / Nee

Zo ja, welke? : _____

m. Is er over de woning een geschil/procedures gaande, al dan niet bij de rechter, huurcommissie of **Nee**
een andere instantie?(bijvoorbeeld onteigening/kwesties met burens, zoals erfdiensbaarheden,
recht van overpad, erfafscheidingen e.d.)

Zo ja, welke is/zijn dat? : _____

n. Is er bezwaar gemaakt tegen de waardebeschikking WOZ? **Nee**

Zo ja, toelichting: : _____

o. Zijn er door de overheid of nutsbedrijven verbeteringen of herstellingen voorgeschreven of **Nee**
aangekondigd die nog niet naar behoren zijn uitgevoerd?

Zo ja, welke? : _____

p. Zijn er in het verleden subsidies of premies verstrekt die bij verkoop van de woning voor een deel **Nee**
kunnen worden teruggevorderd?

Zo ja, welke? : _____

q. Is de woning onbewoonbaar verklaard of in het verleden ooit onbewoonbaar verklaard geweest? **Nee**

Zo ja, waarom? : _____

r. Is er bij verkoop sprake van een omzetbelastingheffing? Ja / Nee

(Bijvoorbeeld omdat het een voormalig bedrijfsonroerendgoed is, of een woning met
praktijkgedeelte, of omdat u pas ingrijpend verbouwd hebt.)

Zo ja, waarom? : _____

- s. Hoe gebruikt u de woning nu? (Bijvoorbeeld woning, praktijk, winkel, opslag) : **woning**
- Is dat gebruik volgens de gemeente toegestaan? **Ja**
- Zo nee, heeft de gemeente dit strijdige gebruik wel eens bij u aangekaart? Ja / Nee
- Hoe heeft de gemeente dit strijdige gebruik bij u aangekaart? : _____

2 Gevels

- a. Is er sprake (geweest) van vochtdoorslag of aanhoudend vochtige plekken op de gevels? **Nee**
- Zo ja, waar? : _____
- b. Zijn er (gerepareerde) scheuren/beschadigingen in/aan de gevels aanwezig? **Nee**
- Zo ja, waar? : _____
- c. Zijn de gevels tijdens de bouw geïsoleerd? **Ja**
- Zo nee, zijn de gevels daarna (deels) geïsoleerd? Ja / Nee / Niet bekend
- Zo ja, wanneer heeft de isolatie van de gevels plaatsgevonden en met welk isolatiemateriaal? : _____
- Heeft u een certificaat of bewijs van het na-isoleren? Ja / Nee
- Is er sprake van volledige isolatie? **Niet bekend**
- Zo nee, welke delen van de gevels zijn er niet geïsoleerd? : _____
- d. Zijn de gevels ooit gereinigd? **Nee**
- Zo ja, volgens welke methode en wanneer? : _____

3 Dak(en)

- a. Hoe oud zijn de daken ongeveer? Platte daken: : **Oplevering was op 14 juli 2022.**
- Overige daken: : _____
- b. Heeft u last van daklekkages (gehad)? **Nee**
- Zo ja, waar? : _____
- c. Zijn er in het verleden gebreken geconstateerd aan de dakconstructie zoals scheve, doorbuigende, krakende, beschadigde en/of aangetaste dakdelen? **Nee**
- Zo ja, waar? : _____
- d. Heeft u het dak al eens (gedeeltelijk) laten vernieuwen c.q. laten repareren? **Nee**
- Zo ja, welk (gedeelte van het) dak en waarom? : _____
- e. Is het dak tijdens de bouw geïsoleerd? Platte daken: **Niet bekend**
- Overige daken: Ja / Nee / Niet bekend



• Aankoopmakelaar
• Verkoopmakelaar
• Hypotheekadvies
GRATIS WAARDEBEPALING

Anderz Makelaar
Expat Groningen
Meerstad Makelaar
GEWOON GOED!

Anderz Makelaar
Atoomweg 6 b
9743 AK, GRONINGEN
Tel: 050-2041292
E-mail: info@anderzmakelaar.nl
www.anderzmakelaar.nl

Zo nee, is het dak daarna geïsoleerd? Platte daken: Ja / Nee / Niet bekend

Overige daken: Ja / Nee / Niet bekend

Zo ja, wanneer heeft de isolatie plaatsgevonden en : _____
met welk isolatiemateriaal? _____

Heeft u een certificaat of bewijs van het na-isoleren? Ja / Nee

Is er sprake van volledige isolatie? Platte daken: **Niet bekend**

Overige daken: Ja / Nee / Niet bekend

Zo nee, welke delen zijn er niet geïsoleerd? : _____

f. Zijn de regenwaterafvoeren lek of verstopt? **Nee**

Zo ja, toelichting: : _____

g. Zijn de dakgoten lek of verstopt? **Nee**

Zo ja, toelichting: : _____

4 Kozijnen, ramen en deuren

a. Van welk materiaal zijn de buitenkozijnen gemaakt? : **hout**
(bijvoorbeeld hout, kunststof of aluminium of een andersoortig materiaal)

b. Wanneer zijn de buitenkozijnen, ramen en deuren : **Af fabriek met coating geleverd**
voor het laatst geschilderd?

Is dit gebeurd door een erkend schildersbedrijf? **Ja**

Zo ja, door wie? : **Onbekend, levering via aannemer Koenen Bouw**

c. Functioneren alle scharnieren en sloten? **Ja**

Zo nee, toelichting: : _____

d. Zijn voor alle afsluitbare deuren, ramen etc. sleutels aanwezig? **Ja**

Zo nee, voor welke deuren, ramen etc. niet? : _____

e. Is er sprake van isolerende beglazing? **Ja**

Zo ja, welk type glas? : **HR++**

(bijvoorbeeld HR, HR+, HR++ of HR+++; zie de glassponning waarin doorgaans staat vermeld welke type glas er is geplaatst)

Is er sprake van isolerende beglazing in de gehele woning? **Ja**

Zo nee, welke ramen zijn niet geïsoleerd? : **Mogelijk zijn de ramen in de deuren van de bijkeuken en schuurtje/berging niet geïsoleerd.**

f. Is er bij de isolerende beglazing sprake van condensvorming tussen het glas? **Nee**
(Denk aan lekkende ruiten.)

Zo ja, waar? : _____



Aankoopmakelaar
Verkoopmakelaar
Hypotheekadvies
GRATIS WAARDEBEPALING

AnderZ Makelaar
Expat Groningen
Meerstad Makelaar
GEWOON GOED!

Anderz Makelaar
Atoomweg 6 b
9743 AK, GRONINGEN
Tel: 050-2041292
E-mail: info@anderzmakelaar.nl
www.anderzmakelaar.nl

5 Vloeren, plafonds en wanden

- a. Is er sprake (geweest) van vochtdoorslag of optrekkend vocht op de vloeren, plafonds en/of wanden? **Nee**
Zo ja, waar? : _____
- b. Is er sprake (geweest) van schimmelvorming op de vloeren, plafonds en/of wanden? **Nee**
Zo ja, waar? : _____
- c. Zijn er (gerepareerde) of (verborgen) scheuren en/of beschadigingen in/aan vloeren, plafonds en/of wanden aanwezig? **Ja**
Zo ja, waar? : **krimpscheuren tussen wand en plafond, dit is hersteld onder garantie door aannemer Koenen Bouw.**
- d. Hebben zich in het verleden problemen voorgedaan met de afwerkingen? (Bijvoorbeeld loszittend tegelwerk, loslatend behang of spuitwerk, holklinkend of loszittend stucwerk, etc.) **Nee**
Zo ja, waar? : _____
- e. Is er sprake (geweest) van gebreken aan de vloerconstructie, zoals scheve, doorbuigende, krakende, beschadigde en/of aangetaste vloerdelen? **Nee**
Zo ja, waar? : _____
- f. Is er sprake van vloerisolatie? **Ja**
Zo ja, wanneer heeft de isolatie van de vloer plaatsgevonden en met welk isolatiemateriaal? : **Bij de bouw.**
Heeft u een certificaat of bewijs van het na-isoleren? Ja / Nee
Is er sprake van volledige isolatie? **Niet bekend**
Zo nee, welke delen zijn er niet geïsoleerd? : _____

6 Fundering, kruipruimte en kelder

- a. Is er sprake (geweest) van gebreken aan de fundering? **Niet bekend**
Zo ja, waar? : _____
- b. Is de kruipruimte toegankelijk? **Ja**
Is de kruipruimte droog? **Ja**
Zo nee of meestal, toelichting: : _____
- c. Is er sprake van vochtdoorslag door de kelderwand? Ja / Nee / Soms
Zo ja of soms, toelichting: : _____
- d. Is de grondwaterstand in de afgelopen jaren waarneembaar gewijzigd of is er sprake van wateroverlast geweest? **Nee**
Zo ja, heeft dit tot problemen geleid in de vorm van water in de kruipruimte c.q. kelder? Ja / Nee / n.v.t.
Zo nee, tot wat voor andere problemen heeft dit geleid? : _____

7 Installaties

- a. Wat voor warmte-installatie(s) is/zijn er aanwezig in : **WTW-Systeem, lucht-water warmtepomp.**
de woning?
(bijvoorbeeld cv-installatie, WTW-systeem, WKO-systeem, (hybride) warmtepomp, airconditioning, zonneboiler, elektrische boiler, pelletkachel dan wel een andere installatie)
- Is/zijn de installatie(s) eigendom? **Ja**
- Zo nee, toelichting: : _____
(bijvoorbeeld de installatie(s) is/ zijn gehuurd of geleased. Tevens huur-/leaseprijs vermelden)
- Merk van de installatie(s): : **Stiebel Eltron / Renovent Excellent 300/400**
- Type(nummer) van de installatie(s): : _____
- Installatiedatum van de installatie(s): : **Opleverdatum 14 juli 2022, garantie 12 maand na oplevering.**
- Op welke datum is/zijn deze installatie(s) voor het : **Niet, garantie. Niemeijer heeft de installatie verzorgd.**
laatst onderhouden?
- Is het onderhoud uitgevoerd door een erkend bedrijf? **Nee**
- Zo ja, door wie? : _____
- b. Zijn er de afgelopen tijd zaken opgevallen ten aanzien van de installatie(s)? **Nee**
(bijvoorbeeld de cv-installatie moet meer dan 1 keer per jaar bijgevuuld worden of de installatie functioneert niet goed)
- Zo ja, wat is u opgevallen? : _____
- c. Zijn er radiatoren die niet warm worden? **Ja / Nee**
Zo ja, welke? : _____
- d. Zijn er radiatoren of (water)leidingen die lekken? **Nee**
Zo ja, waar en welke? : _____
- e. Zijn er radiatoren of (water)leidingen die ooit zijn bevroren? **Nee**
Zo ja, waar? : _____
- f. Heeft u vloerverwarming in de woning? **Ja**
- Zo ja, betreft dit elektrische vloerverwarming, vloerverwarming met warm water of anders? **Ja**
- Elektrisch: **Ja**
- warm water: **Ja**
- overig, namelijk : **Warm water in de woning / elektrisch in bijkeuken en berging/schuur.**
- Waar bevindt zich de elektrische vloerverwarming? : **bijkeuken en berging/schuur**
- Waar bevindt zich de vloerverwarming met warm water? : **hele woning.**
- Waar bevindt zich de overige vloerverwarming? : **nvt**

- g. Zijn er vertrekken die niet (goed) warm worden? **Nee**
Zo ja, welke? : _____
- h. Heeft de woning zonnepanelen die uw eigendom zijn? **Ja**
Heeft de woning zonnepanelen die worden gehuurd of geleased? **Nee**
Kan het huurcontract/ leasecontract worden overgenomen door koper? Zo ja, dan overnamecontract opvragen. Ja / Nee / Niet bekend
Hoeveel zonnepanelen zijn er aanwezig? Aantal: **8**
Zo ja, blijven de zonnepanelen achter? **Ja**
Wat is de capaciteit van één zonnepaneel? : **375Wp**
(De capaciteit van zonnepanelen wordt uitgedrukt in Wattpiek (Wp). Bijvoorbeeld één zonnepaneel levert 390 Wp.
Functioneren alle zonnepanelen? **Ja**
Wat is het merk/ type van de zonnepanelen? : **Canadian Solar HiKu**
Maakt u gebruik van een app om de opbrengst van de zonnepanelen te bekijken? **Ja**
Zo ja, welke? : **Enlighten**
In welk jaar zijn de zonnepanelen geplaatst en door wie? Jaar: **Oplevering woning op 14 juli 2022, via aannemer Koenen Bouw**
Installateur: **via aannemer Koenen Bouw**
Is de btw over het aankoopbedrag teruggevraagd van de belastingdienst? **Nee**
Hoeveel stroom heeft u het afgelopen jaar opgewekt? Jaar: _____
Aantal kWh: **Volgens de App; 1.6MWh van oplevering tot 21-6-2023**
Hoe lang zit er nog fabrieksgarantie op de zonnepanelen? : **onbekend, zie woningborg garantie.**
Zijn de zonnepanelen aangeschaft met subsidie? **Nee**
Zo ja, moet de subsidie worden terugbetaald? **n.v.t.**
Zo ja, welk bedrag moet worden terugbetaald? € _____
- i. In welk jaar zijn voor het laatst de aanwezige schoorsteenkanalen/rookgasafvoeren geveegd/gereinigd? : _____
- j. Wanneer heeft u de aanwezige schoorsteenkanalen voor het laatst gebruikt? : _____
Is de trek van aanwezige schoorsteenkanalen goed? Ja / Nee / Niet bekend
- k. Zijn er onderdelen van de elektrische installatie vernieuwd? (onder de elektrische installatie wordt verstaan alle elektra leidingen/ schakelaars stopcontacten, meterkast e.d.) Ja / Nee / Niet bekend
Zo ja, wanneer en welke onderdelen? : _____
- Zijn er gebreken aan de elektrische installatie? **Nee**
Zo ja, welke? : _____
- l. Is er een laadpaal aanwezig voor een elektrische auto? **Nee**



• Aankoopmakelaar
• Verkoopmakelaar
• Hypotheekadvies
GRATIS WAARDEBEPALING

Anderz Makelaar
Expat Groningen
Meerstad Makelaar
GEWOON GOED!

Anderz Makelaar
Atoomweg 6 b
9743 AK, GRONINGEN
Tel: 050-2041292
E-mail: info@anderzmakelaar.nl
www.anderzmakelaar.nl

Zo ja, waar bevindt deze zich? : **Bekabeling voorbereid met 2 stuks 2 x 2,5mm² + PE van onder in kruipruimte onder meterkast tot aan begin oprit.**
Blijft deze achter? Ja / Nee / n.v.t./Nader overeen te komen

m. Is er mechanische ventilatie of een soortgelijk systeem aanwezig? **Ja**
Zo ja, functioneert dit systeem naar behoren? **Ja**

Zo nee, toelichting: : _____

Wanneer is dit systeem voor het laatst onderhouden? : _____

Hoe oud is dit systeem ongeveer? : **Oplevering was op 14 juli 2022.**

n. Is er een domoticasysteem of een soortgelijk systeem aanwezig? (Een domoticasysteem bedient de verwarming, verlichting, verwarming, audio, ventilatie e.d. automatisch) **Ja**

Zo ja, functioneert dit systeem naar behoren? **Ja**

Zo nee, toelichting: : **elektrische verwarming in bijkeuken en schuur, via een App op hetzelfde WiFi netwerk te bedienen.**

Hoe oud is dit systeem ongeveer? : **in september 2022 aangebracht voor bediening elektrische verwarming in bijkeuken en berging/schuur.**

o. Zijn er rookmelders op ieder verdieping aanwezig? **Ja**

Zo ja, hoe oud zijn de rookmelders ongeveer? : **oplevering was op 14 juli 2022.**

8 Sanitair, riolering en keuken

a. Zijn er beschadigingen aan wastafels, douche, bad, toiletten, gootstenen en kranen? **Nee**

Zo ja, welke? : _____

b. Hoe oud is de badkamer ongeveer? : **oplevering was op 14 juli 2022.**

c. Lopen de afvoeren van wastafels, douche, bad, toiletten, gootstenen en kranen goed door? **Ja**

Zo nee, welke niet? : _____

d. Is de woning aangesloten op het gemeentelijke riool? **Ja**

e. Zijn er gebreken (geweest) aan de riolering, zoals breuken, stankoverlast, lekkages, etc.? **Nee**

Zo ja, welke? : _____

f. Is er een andere voorziening, zoals een septictank, beerput of dergelijk aanwezig? **Nee**

Zo ja, wat is er aanwezig en hoe dient dit te worden : _____
onderhouden? _____

g. Van welk jaar dateert de keukenopstelling ongeveer? : **oktober 2022.**

h. Van welk jaar dateert de inbouwapparatuur ongeveer? : **oktober 2022.**

Functioneert alle inbouwapparatuur? **Ja**

Zo nee, welk inbouwapparaat functioneert niet? : _____

i. Heeft u een kokend water kraan? (bijvoorbeeld een Quooker kraan of een soortgelijke kraan) **Ja**



Aankoopmakelaar
Verkoopmakelaar
Hypotheekadvies
GRATIS WAARDEBEPALING
AnderZ Makelaar
Expat Groningen
Meerstad Makelaar
GEWOON GOED!

Anderz Makelaar
Atoomweg 6 b
9743 AK, GRONINGEN
Tel: 050-2041292
E-mail: info@anderzmakelaar.nl
www.anderzmakelaar.nl

Zo ja, functioneert deze kraan naar behoren en hoe : **ja, oktober 2022.**
oud is deze kraan ongeveer?

9 Diversen

- a. Wat is het bouwjaar van de woning? : **start bouw 2021. Oplevering was op 14 juli 2022.**
- b. Zijn er asbesthoudende materialen in/op de woning/ bijgebouw(en) aanwezig? (bijvoorbeeld asbest zeil, een asbestplaat die onder en/of achter de CV ketel is geplaatst, asbesthoudend isolatiemateriaal om de verwarmingsbuis, asbesthoudend koord bij oude cv-ketels/gaskachels, asbestgolfplaten e.d.) **Nee**
Zo ja, welke en waar? : _____
- c. Blijft er in de woning zeil achter, al dan niet vastgelijmd, dat is aangeschaft tussen 1955 en 1982? **Nee**
- d. Is er sprake van loden leidingen in de woning? **Niet bekend**
Zo ja, waar? : _____
- e. Is er een Japanse duizendknoop aanwezig in de tuin? (Een Japanse duizendknoop is een exotische plant, welke moeilijk te verwijderen is. De sterke wortelstokken en stengels van de Japanse duizendknoop zijn in staat om schade te veroorzaken aan gebouwen, leidingen en wegen) **Niet bekend**
- f. Is er in puin/asbest afval in de grond/tuin aanwezig? **Niet bekend**
- g. Heeft u elders lekkages gehad? (dus los van het dak/ sanitair/ riolering) **Nee**
- h. Is de grond verontreinigd? **Nee**
Zo ja, is er een onderzoeksrapport? Ja / Nee / n.v.t.
Zo ja, heeft de gemeente/provincie een onderzoeks- of saneringsbevel opgelegd? **Nee**
- i. Is er een olietank aanwezig of aanwezig geweest? **Nee**
Zo ja, is deze gesaneerd/verwijderd? Ja / Nee / n.v.t.
Als deze is gesaneerd, waar is de olietank op het perceel gesitueerd? : _____
Is er een Kiwa-certificaat aanwezig? **Nee**
- j. Is er sprake van overlast door ongedierte in of (rond)om de woning? (Denk aan muizen, ratten, kakkerlakken, etc.) **Nee**
Zo ja, waar? : _____
- k. Is de woning aangetast door houtworm, boktor, ander ongedierte of zwam? **Nee**
Zo ja, waar? : _____
Zo ja, is deze aantasting al eens behandeld? Ja / Nee / n.v.t.
Zo ja, wanneer? : _____
Zo ja, door welk bedrijf? : _____
- l. Is er sprake van chlorideschade (betonrot)? (Betonrot komt vooral voor in kruipruimtes van woningen gebouwd tussen 1965 en 1981 die voorzien zijn van betonnen vloerelementen van het merk Kwaaitaal of Manta. Ook andere beton- elementen - bijvoorbeeld balkons - kunnen aangetast zijn) **Niet bekend**



• Aankoopmakelaar
• Verkoopmakelaar
• Hypotheekadvies
GRATIS WAARDEBEPALING

Anderz Makelaar
Expat Groningen
Meerstad Makelaar
GEWOON GOED!

Anderz Makelaar
Atoomweg 6 b
9743 AK, GRONINGEN
Tel: 050-2041292
E-mail: info@anderzmakelaar.nl
www.anderzmakelaar.nl

Zo ja, waar? : _____

m. Hebben er verbouwingen en/of bijbouwingen plaatsgevonden in en/of om de woning? Ja / Nee

Zo ja, welke ver-/bijbouwingen? : _____

Zo ja, in welk jaartal? : _____

Zo ja, door welk bedrijf zijn deze uitgevoerd? : _____

n. Zijn er verbouwingen of uitbreidingen uitgevoerd zonder omgevingsvergunning (voorheen bouwvergunning)? **Niet bekend**

Zo ja, welke? : _____

o. Is er sprake van glasvezel internet? **Ja**

p. Bent u in het bezit van een definitief energieprestatiecertificaat/energielabel? **Ja**

Zo ja, welke label? : **A++**

10 Vaste lasten

a. Hoeveel betaalde u voor de laatste aanslag onroerendezaakbelasting? **€ 543**

Belastingjaar? : **2023**

b. Wat is de WOZ-waarde? **€ 383000**

Peiljaar? : **1-1-2022**

c. Hoeveel betaalde u voor de laatste aanslag waterschapslasten? **€ 400**

Belastingjaar? : **2022**

d. Hoeveel betaalde u voor de laatste aanslag gemeentelijke belastingen? (zoals rioolheffing en afvalstoffenheffing e.d.) **€ 505**

Belastingjaar? : **2023**

e. Welke voorschotbedragen betaalt u maandelijks aan de nutsbedrijven? Gas: € _____

Elektra: **€ 150**

Water: **€ 30**

Stadsverwarming: € _____

Anders: : **Elektra wordt naar verwachting wat meer, daar dit een aanname betreft gezien we hier nog geen jaar hebben gewoond.**

Te weten: € _____

Wat is uw jaarverbruik voor gas/ elektriciteit en water? Gas (m³): **nog onbekend**

Elektriciteit hoog (kWh): **nog onbekend**

Elektriciteit laag (kWh): **nog onbekend**

Elektriciteit totaal (kWh): **nog onbekend**

Water (m³): **nog onbekend**

Stadsverwarming (GJ): **nvt**

Anders: **We wonen hier nog geen jaar**



Aankoopmakelaar
Verkoopmakelaar
Hypotheekadvies
GRATIS WAARDEBEPALING

Anderz Makelaar
Expat Groningen
Meerstad Makelaar
GEWOON GOED!

Anderz Makelaar
Atoomweg 6 b
9743 AK, GRONINGEN
Tel: 050-2041292
E-mail: info@anderzmakelaar.nl
www.anderzmakelaar.nl

en hebben nog
geen jaar
opgaaf
ontvangen.

Met hoeveel bewoners bewoonde u de woning? Aantal:

5

- f. Zijn er lease- en/of huurkoopcontracten?
(Bijvoorbeeld keuken, kozijnen, cv-ketel, etc.)

Nee

Zo ja, welke?

: _____

Zijn deze contracten overdraagbaar op de koper?

Ja / Nee

Let op! Veel lease- en huurkoopcontracten zijn niet langer overdraagbaar op een koper. Neem hiervoor contact op met de betreffende leverancier.

Hoe lang lopen de contracten nog en wat is de eventuele afkoopsom? Afkoopsom:

€ _____

Duur:

: _____

- g. Als er sprake is van erfpacht of opstalrecht hoe hoog is dan de canon per jaar?

€ _____

Heeft u alle canons betaald?

Ja / Nee /
n.v.t.

Is de canon afgekocht?

Ja / Nee /
n.v.t.

Zo ja, tot wanneer?

: _____

- h. Heeft u alle gemeentelijke belastingen die u verschuldigd bent al betaald?

Ja

Zijn er variabele bedragen voor gemeenschappelijke poorten, inritten of terreinen?

Nee

Zo ja, hoe hoog en waarvoor?

: _____

- i. Heeft u, om in de straat te parkeren, een parkeervergunning nodig?

Nee

Hoeveel parkeervergunningen kunnen er maximaal worden aangevraagd?

: _____

Wat zijn de kosten voor deze parkeervergunning(en) per jaar?

€ _____

11 Garanties

- a. Zijn er lopende onderhoudscontracten en/of garantieregelingen overdraagbaar aan de koper?
(Zoals dakbedekking, cv-installatie, dubbele beglazing, etc.)

Ja

Zo ja, welke?

: **Bouwkundig en op installatie, dit varieert per onderdeel volgens de woning borg- en garantieregeling en bijlage A.**

12 Nadere informatie

Overige zaken(Overige zaken die de koper naar uw mening moet weten)

: **Elektrisch buiten achter de woning is voorbereid, maar nog niet aangesloten op de eindgroep. Elektrisch buiten voor de woning is voorbereid en bekabeling ligt in kruipruimte t.h.v. de meterkast.**

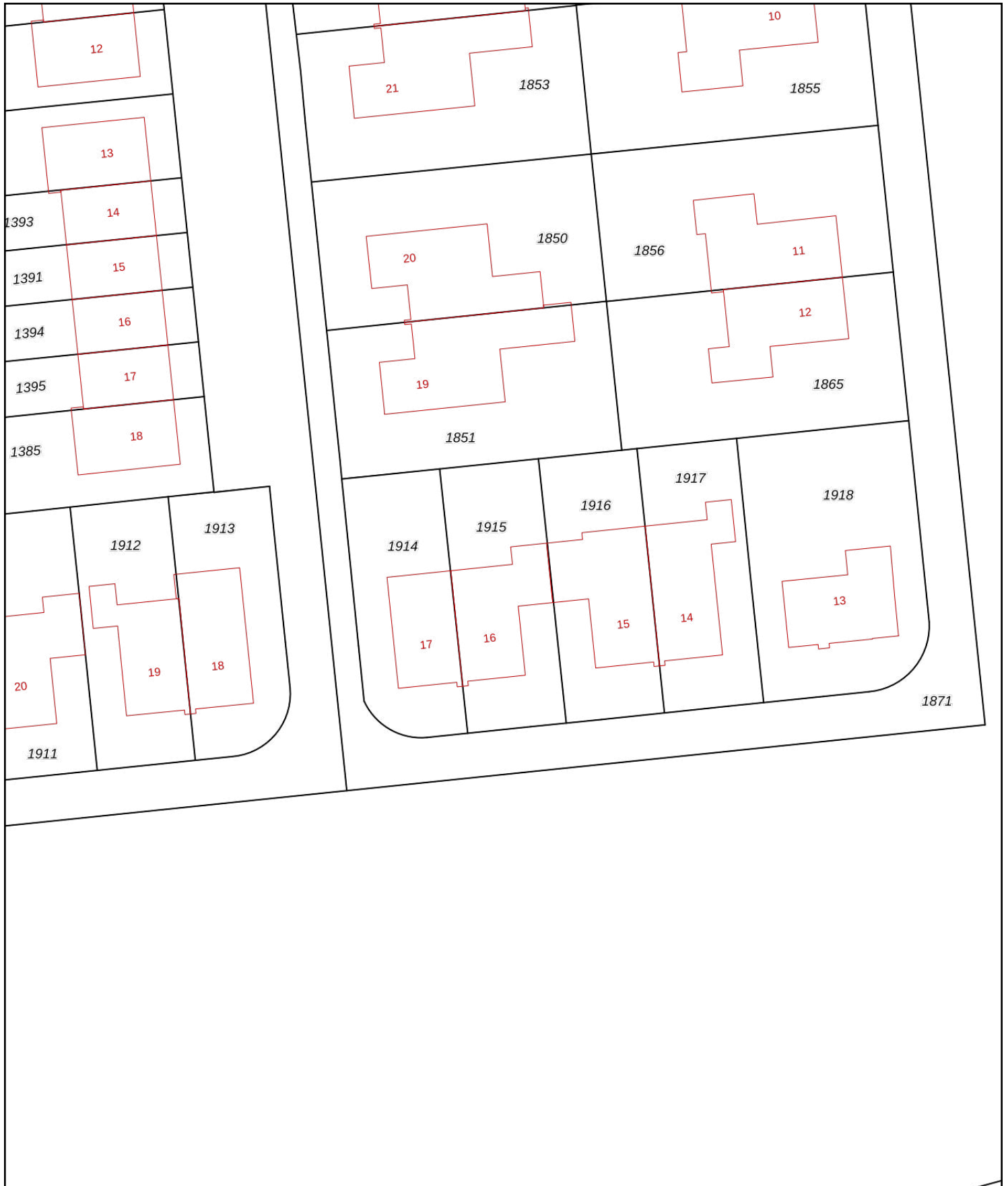

<p>12345 25</p> <p>— Vastgestelde kadastrale grens — Voorlopige kadastrale grens — Administratieve kadastrale grens — Bebouwing</p>	<p>Deze kaart is noordgericht</p> <p>Perceelnummer</p> <p>Huisnummer</p> <p>Kadastrale gemeente Emmen</p> <p>Sectie V</p> <p>Perceel 1915</p>	<p>Schaal 1: 500</p> <p>Aan dit uittreksel kunnen geen betrouwbare maten worden ontleend. De Dienst voor het kadaster en de openbare registers behoudt zich de intellectuele eigendomsrechten voor, waaronder het auteursrecht en het databankenrecht.</p>	
-----------------------------------------------------------------------------------------------------------------------------------------------------	-----------------------------------------------------------------------------------------------------------------------------------------------	----------------------------------------------------------------------------------------------------------------------------------------------------------------------------------------------------------------------------------------------------------------	---------------------------------------------------------------------------------------

Voor een eensluitend uittreksel, geleverd op 15 juni 2023
De bewaarder van het kadaster en de openbare registers



Bodemloket Een initiatief van gemeenten, provincies en het Rijk

Menu

Home > Kaart

Kaart

Kamperfoeliewal 16, 7813CN Emmen

Zoek

Achtergrondkaart



Kadastrale percelen



Bodeminformatie

Beschikbaarheid gegevens



Eigen website beschikbaar

Geen gegevens in bodemloket

Voortgang onderzoek



Gegevens aanwezig, status onbekend

Saneringsactiviteit

Voldoende onderzocht/gesaneerd

Onderzoek uitvoeren

Historie bekend

Bodemkwaliteitskaarten

Mijnsteengebieden

v1.2.0



Kamperfoeliewal 16, 7813CN Emmen

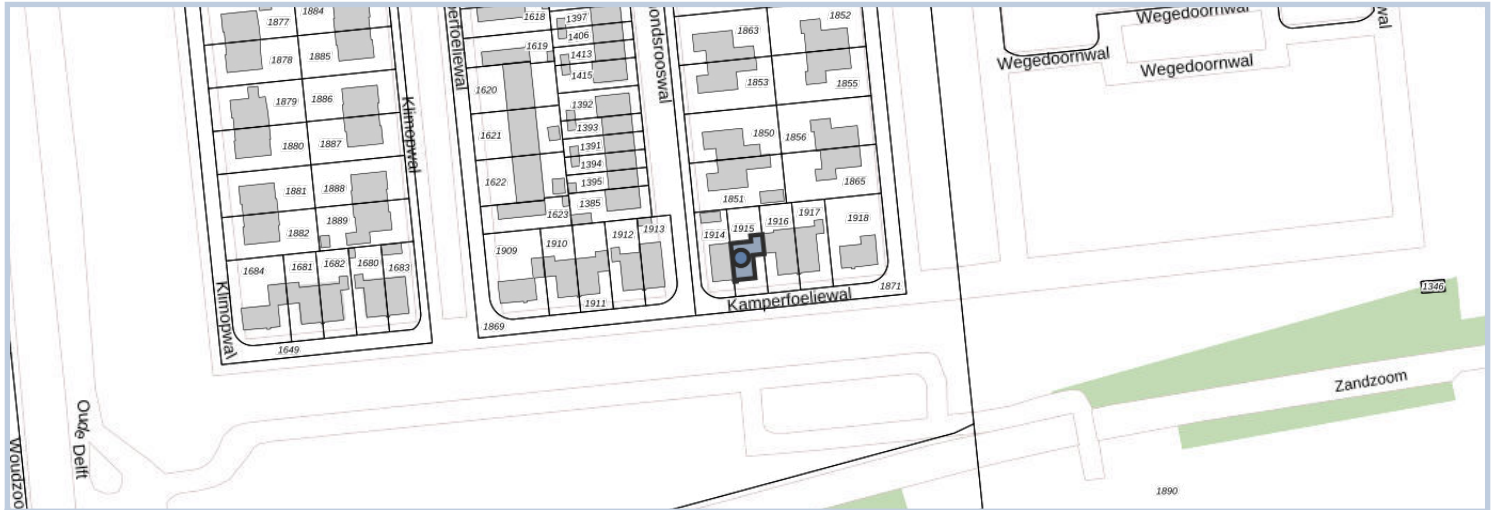

Samenvatting

Adres Kamperfoeliewal 16, Emmen 7813CN Emmen	Gebruiksdoel Woonfunctie	Oorspronkelijk bouwjaar 2022
Status Naamgeving uitgegeven	Oppervlakte 183 m ²	Gemeente Emmen

Uitgebreid overzicht

Pand		
Identificatienummer 0114100000409632	Oorspronkelijk bouwjaar 2022	Status Pand in gebruik

Verblijfsobject		
Identificatienummer 0114010000409652	Gebruiksdoel Woonfunctie	Oppervlakte 183 m ²
Status Verblijfsobject in gebruik		



Nummeraanduiding

Identificatienummer

0114200000406963

Postcode

7813CN

Status

Naamgeving uitgegeven

Huisnummer

16

Openbare ruimte

Identificatienummer

0114300000200139

Naam

Kamperfoeliewal

Status

Naamgeving uitgegeven

Woonplaats

Identificatienummer

1988

Naam

Emmen

Status

Woonplaats aangewezen

Gemeente

Identificatienummer

0114

Naam

Emmen



Adres

Kamperfoeliewal 16

Adres

7813CN

Postcode

Emmen

Woonplaats

WOZ-Waarde

011400170345

Identificatie

253m²

Grondoppervlakte

Peildatum

WOZ-waarde

€ 383.000

01-01-2022

€ 128.000

01-01-2021

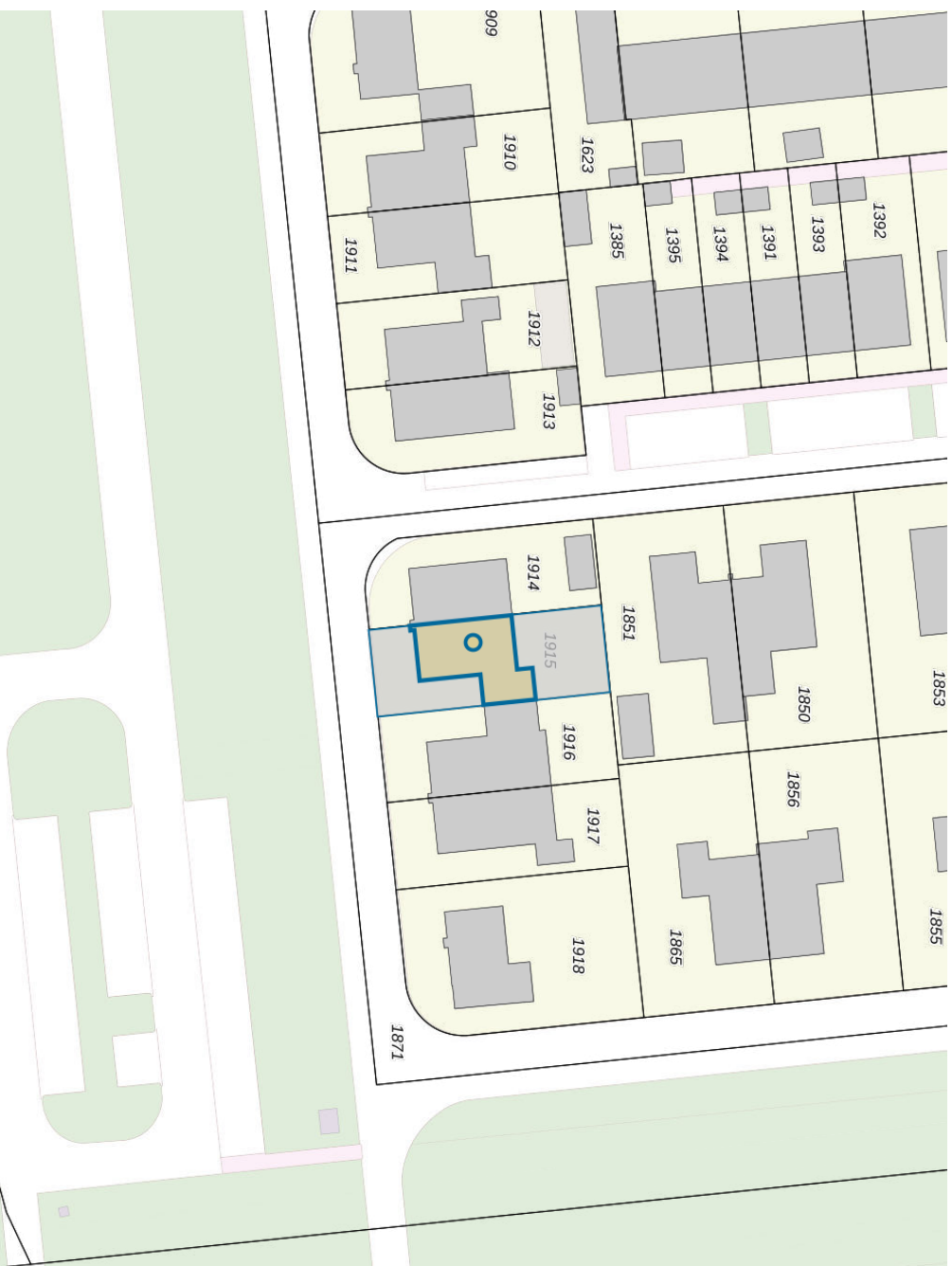

De WOZ-waarden worden bij beschikking vastgesteld door de gemeenten en langs elektronische weg in het loket geladen. Incidentele afwijkingen ten opzichte van de gegevens van de gemeente zijn mogelijk. Aan de WOZ-waarden en overige gegevens in dit loket kunnen geen rechten worden ontleend. Het gebruik van het loket en de gegevens geschiedt op eigen risico. Het ministerie van Financiën is niet aanspreekbaar op schade direct of indirect als gevolg van het gebruik van het loket, de daarin opgenomen gegevens, of de vervaardigde afdrucken.

← Ruimtelijkeplannen.nl

ADRES PLANNAAM OF -NUMMER

7813 CN 16 X Q

Kamperfoeliewal 16, 7813CN Emmen

GEMEENTE (7) PROVINCIE (12) RIJK (29)

BESTEMMINGSPLANNEN

Welk bestemmingsplan moet ik kiezen? [OPEN KEUZEHELP](#)

- R** Voorbereidingsbesluit hyperscale datacenters voorbereidingsbesluit vastgesteld (2022-11-08)
- G** Emmen, Delftlanden bestemmingsplan onherroepelijk (vastgesteld 2020-01-30)
- G** Parapluplan Parkeernormen gemeente Emmen bestemmingsplan onherroepelijk (vastgesteld 2018-04-26)

STRUCTUURVISIES

- G** Geurgebiedsvisie veehouderijen Emmen structuurvisie vastgesteld (2017-12-14)
- G** Emmen, Delftlanden 2.0 structuurvisie vastgesteld (2017-03-30)
- G** Emmen, Windenergie structuurvisie vastgesteld (2016-06-28)
- G** Emmen, Zonneakkers structuurvisie vastgesteld (2015-10-29)
- G** Emmen, Water structuurvisie vastgesteld (2015-09-24)

^ Verberg plannen

50 m

AnderZ

MAKELAAR

AND

ERZ

MA

KKEL

MAAR

Koopakte

Tenzij anders vermeld zal de koopakte worden opgemaakt door Anderz makelaar of door desbetreffende projectnotaris conform de model koopaktes, opgesteld door de Nederlandse Vereniging van makelaars in onroerende goederen en vastgoeddeskundigen (NVM), de Consumentenbond en de Vereniging Eigen Huis.

Registratie

Na het tekenen zal de overeenkomst ter registratie kunnen worden aangeboden bij het kadaster, doch niet eerder dan dat de ontbindende voorwaarden zijn verstrekt en de overeenkomst onherroepelijk is. De kosten van registratie komen voor rekening van de koper. Het laten inschrijven/registreren van de overeenkomst heeft tot gevolg dat latere faillissementen, overdrachten, beslagen en een later gevestigd voorkeursrecht van de gemeente niet tegen de koper kunnen worden ingeroepen. De maximale geldigheidsduur van de registratie is 6 maanden.

Bankgarantie/waarborgsom

Koper is verplicht om na het tot stand komen van de overeenkomst een bankgarantie op te stellen voor een bedrag van 10% van de koopsom. Deze dient binnen 6 weken, na de mondelinge overeenkomst, bij de notaris te zijn. Voor een bankgarantie berekent de bank een vergoeding. Het is ook mogelijk om binnen 6 weken een waarborgsom te storten op de rekening van de notaris. Deze waarborgsom bedraagt 10% van de koopsom en wordt ten tijde van de eigendomsoverdracht in mindering op de koopsom gebracht.

Bedenktijd

De koper, een natuurlijk persoon die niet handelt in de uitoefening van bedrijf of beroep, heeft gedurende 3 dagen het recht de koopovereenkomst te ontbinden. De bedenkijd van drie dagen gaat in zodra een kopie van de getekende koopovereenkomst aan de koper ter hand is gesteld. De bedenkijd kan langer duren dan drie dagen als deze eindigt op een zaterdag, zondag of algemeen erkende feestdag. Hiervoor zijn regels opgesteld. De makelaar kan precies aangeven tot wanneer de bedenkijd loopt.

Erfdienstbaarheden

De in het kadaster ingeschreven rechten en plichten zijn van toepassing. Een kopie van de laatste eigendomstitel is bij de makelaar ter inzage. In de notariële akte van levering worden bepalingen opgenomen waardoor de huidige toestand gehandhaafd blijft.

Vragenlijst

De vragenlijst is naar eer en geweten ingevuld door de verkoper. Voor de juistheid van de verstrekte informatie kan door Anderz Makelaar en verkoper echter geen aansprakelijkheid worden aanvaard.

Voorbehouden

Een voorbehoud, bijvoorbeeld tot verkrijging van financiering, wordt verstrekt indien gewenst, voor een periode van zes weken na de mondelinge overeenkomst.

Schriftelijke vastlegging

Uit de koopakte vloeien pas verplichtingen voort als beide partijen deze akte hebben ondertekend. De partij die deze akte als eerste ondertekent, heeft het recht de overeenkomst te ontbinden wanneer hij niet uiterlijk op de achtste werkdag nadat hij de akte ondertekend heeft (een kopie van) de door beide partijen ondertekende akte heeft ontvangen. Dit recht vervalt als daar niet uiterlijk op de derde werkdag nadat alsnog (een kopie van) de door beide partijen ondertekende akte is ontvangen, gebruik van is gemaakt.

Asbestclausule

Asbest is in het verleden veel toegepast in de bouw vanwege de goede eigenschappen die het materiaal bezit. Sinds 1 juli 1993 is de verkoop van asbesthoudende materialen in Nederland verboden. Woningen die voor die datum zijn gebouwd kunnen dus nog asbesthoudende materialen bevatten. In de koopakte zal dan ook bij deze woningen een clausule worden opgenomen waarin koper verklaart bekend te zijn met de mogelijke aanwezigheid van asbesthoudende materialen en deze te aanvaarden.

Ouderdomsclausule

Het is koper bekend dat de onroerende zaak meer dan 40 jaar oud is, wat betekent dat de eisen die aan de bouwkwaliteit gesteld mogen worden aanzienlijk lager liggen dan bij nieuwe woningen. In afwijking van artikel 6.3 van deze koopakte en artikel 7:17 lid 1 en 2 BW komt het geheel of ten dele ontbreken van een of meer eigenschappen van de onroerende zaak voor normaal en bijzonder gebruik en het eventueel anderszins niet-beantwoorden van de zaak aan de overeenkomst voor rekening en risico van koper.

Niet-zelfbewoningsclausule

Verkoper heeft koper uitdrukkelijk geattendeerd op het feit dat verkoper het verkochte niet zelf feitelijk heeft gebruikt/bewoond en dat hij derhalve koper niet heeft kunnen informeren over eigenschappen van c.q. gebreken aan het verkochte, waarvan hij op de hoogte zou zijn geweest als hij het verkochte zelf feitelijk had gebruikt. In dit kader zijn partijen uitdrukkelijk overeen gekomen dat dergelijke eigenschappen c.q. gebreken voor risico en rekening van koper komen en dat bij de vaststelling van de koopsom hiermee rekening is gehouden. (eventueel: Om dit risico voor koper te beperken heeft verkoper koper in de gelegenheid gesteld een bouwkundige inspectie uit te doen voeren. Hiervan heeft koper wel/geen gebruik van gemaakt.)

Lijst van zaken

Bij de aankoop wordt de staat van oplevering vastgesteld middels een lijst van (on)roerende zaken behorende bij de koopakte. Mocht u tijdens het tot stand komen van de overeenkomst niets afspreken over de inhoud van deze lijst dan wordt deze lijst zonder aanpassingen automatisch bindend voor beide partijen.

Documentatie

Alle gegevens in deze brochure zijn uitsluitend bestemd voor belanghebbende. Hoewel wij deze brochure met de grootst mogelijke zorgvuldigheid hebben samengesteld, zijn fouten en vergissingen mogelijk en is eigen onderzoek raadzaam. Aan deze gegevens kunnen geen garanties c.q. rechten worden ontleend.

Biedingsprocedure

Alle geïnteresseerden worden in de gelegenheid gesteld om een bod uit te brengen (inschrijving) en daarbij aan te geven welke ontbindende voorwaarde(n) gewenst zijn. De deadline van deze inschrijving is de dinsdag na de bezichtiging om 12:00 uur. Woensdagochtend maakt de verkoper een keuze waarna de makelaar contact zal opnemen met de 'koper' en worden de overige bidders geïnformeerd.

Ontbindende voorwaarden - Voorbehoud

De huidige markt is snel en buitensporig te noemen. Om aan bod te komen voor een mooie woning speelt deskundigheid, creativiteit en geluk een grote rol. Verkopers zullen de voorkeur geven aan minder voorwaarden. Maar voor kopers blijft het belangrijk. Het is onverstandig om dit voorbehoud te laten vallen, als er geen 100% zekerheid is. Laat je goed informeren!

Onderzoek plicht

Een koper koopt de onroerende zaak in de staat waarin het zich bevindt ten tijde van het aangaan van de koopovereenkomst. Verkoper staat niet in voor de afwezigheid van gebreken. Een koper wordt desgewenst en overeengekomen in de gelegenheid gesteld om voorafgaande aan de aankoop het nodige onderzoek te doen.

Reactie na een bezichtiging

Onze opdrachtgevers stellen het altijd zeer op prijs om een reactie van uw kant te vernemen na een bezichtiging. Wij ook! Dus stuur even een appje of mail met je reactie dan praten wij de verkoper weer bij.

Persoonlijke gegevens - Privacy

Wanneer u deel uitmaakt van een verkoop/ aankoop/ huurtransactie via ons kantoor worden noodzakelijke gegevens gebruikt en/ of vastgelegd. In onze privacyverklaring kunt u lezen hoe wij als makelaarskantoor met uw gegevens omgaan.

Hypotheek

De lening mag niet hoger zijn dan de woning waard is (taxatiewaarde). Je mag dus niet meer dan 100% van de woningwaarde lenen. Overige kosten, zoals voor advies, notaris of taxatie mag je niet uit de hypotheek betalen. Advies nodig? Weten wat je kunt lenen en wat het dan kost per maand? Onze adviseurs staan voor je klaar.

Taxatie

Een taxatie is nodig voor je hypotheek. Verkopen wij een woning aan je, dan dien je zelf een taxatie te regelen. Zijn wij niet betrokken bij de verkoop, dan kunnen wij een taxatie voor je uitvoeren. Wij kunnen deze voor je regelen.

Bouwtechnisch adviseur

Wil je een woning bouwtechnisch laten controleren? Ga je gang! Hoe meer zekerheid hoe beter. Je kunt ons inschakelen om dat voor je te regelen.

Eigen woning verkopen?

Heb je nog een eigen woning? Laat ons dan snel een (gratis) waardebeoordeling doen. Dan weet je wat je kan uitgeven en wat je kan bieden om je kansen te vergroten.

Met alle liefde helpen wij jou bij de verkoop van je woning. Geen gedoe, maximale tevredenheid.

Aankoopmakelaar?

Heb je nog geen geluk met het aankopen. Het kan ook AnderZ! Volg ons voor vooraankondigingen! Of bel ons gerust voor een vrijblijvende kennismaking.

Wij wensen je veel geluk met het vinden van jouw nieuwe woning!

Over Anderz Makelaar

Anderz makelaar bestaat ruim 25 jaar en is een kleinschalig familiebedrijf met een proactieve mentaliteit en een sympathieke instelling. Martin is eigenaar en met zijn team van uiterst gekwalificeerde medewerkers doen zij alles wat nodig is om u te ontzorgen.

DÉ AANKOOPMAKELAAR

Velen kennen Martin Hammega als aankoop makelaar. Wel logisch, want onze aankoop domineert. Sinds 2008 is Martin dagelijks actief op de woningmarkt. Hij kent elk aspect, hij weet precies wat een koper verwacht en waar de spanning ligt. Dit heeft grote voordeel bij verkooptrajecten. Martin beheerst de stad en kent elke wijk en het karakter.

Anders makelaar is vooral een mensgerichte organisatie. Open, goudeerlijk en doordacht. Zij baseren alle acties op verifieerbare argumenten waardoor alles herkenbaar en zichtbaar is.

Kortom: ze leggen de nuance waar die hoort zodat de klanten zeker en weloverwogen zijn bij elke stap.

EXPAT GRONINGEN

Expat Groningen (onderdeel van Anderz makelaar) is dé aankoop makelaar voor expats. De regels in Nederland zijn vaak niet bekend en anders in eigen land. Daarnaast is de taal vaak een barrière. Anderz makelaar is specialist en helpt ze om zich thuis te laten voelen. Het aantal (terugkerende) internationale klanten groeit en al 22 jaar helpen ze expats vanuit heel de wereld aan een woning. Ze bouwen voort op een retourpercentage van 85% en de mond-tot-mond-reclame van tevreden klanten.

'Dit jaar kregen we zelfs een set sleutels vanuit Maleisië toege-stuurd, van een voormalig klant in 2006, om nu zijn huis in Nederland voor hem te verkopen. Groot compliment!'

GEBUNDELDE KRACHTEN

Op kantoor runt de liefthallige officemanager Quwendy de show. Zij is het betrouwbare, solide fundament van de zaak en eerste contactpersoon. Zij houdt zich vooral bezig met papierwerk, processen, presentatie, planning, communicatie en is Martin zijn externe geheugen...

Omdat Anderz Makelaar zich blijft aanpassen om u zo goed mogelijk te helpen, werken zij ook met flexibele arbeid. In de eerste plaats zal Martin Hammega de Go-To Guy zijn, maar ze bundelen krachten met verschillende externe partijen om altijd compleet te kunnen leveren.

Als u iets mist, zeg het maar!

"HET IS MENSENWERK"

Ik wilde altijd helikopterpiloot willen worden... Dusss... in het begin werd ik afgewezen omdat ik niet arrogant genoeg was; dat vatte ik op als een compliment. De 2e keer werd ik afgewezen vanwege mijn mooie ogen;)

En dan, het leven neemt je mee naar onverwachte plaatsen...

Ik zwierf door Europa met allerlei baantjes. Van op mijn knietjes op het land, verkoop van outdoor spullen en tenten, het importeren van motoraccessoires tot het werken bij een bank. Na een paar jaar kwam ik bij Nederlands nr.1 verhuurbedrijf. Daar begon mijn vastgoed carrière en daar leerde ik dat al mijn baantjes 1 ding gemeen hadden: MENSEN.

Ik vind mensen indrukwekkend. Hun gedrag en hoe ze tot een beslissing komen vind ik fascinerend. En ik help graag mensen. Daarnaast ben ik altijd al bijzonder geïntrigeerd door bepaalde bouwwerken en de details. Dit komt voor mij samen in de makelaardij. Het gaat zeker niet alleen om de locatie en het is zeker méer dan het verkopen van een stapel stenen. Het is persoonlijk; het is mensenwerk.

—Martin R. Hammega



Verhuis Planner



ONGEVEER 2 MAANDEN VOOR DE VERHUIZING

- Eventueel huur opzeggen
- PostNL verhuisservice
- Beginnen met opruimen
- Informeer naar mogelijke verhuiskostenvergoeding
- Vrije dagen aanvragen op het werk
- Energie leverancier uitzoeken
- Inboedelverzekering aanvragen
- Verhuisbedrijf offertes aanvragen
- Internet aansluiting aanvragen of verhuizen
- School informeren over uw verhuisplannen
- Vraag informatie op over de scholen, naschoolse opvang of kinderdagverblijven in uw nieuwe woonomgeving

EEN MAAND VOOR DE VERHUISDAG

- Verhuisberichten verzenden;
- Verhuisdozen laten brengen
- Bij bestellingen e.d. rekening houden met ander adres
- Verhuizer bespreken of de huur van een verhuisauto
- Verhuishulp (vrienden en familie) vragen
- Electriciteits- en gaslevering oude huis opzeggen
- en aanvragen voor het nieuwe huis
- Huispersoneel opzeggen
- Spullen opruimen die niet meegaan

ENKELE WEKEN VOOR DE VERHUIZING

- Adreswijzigingen versturen
- Gas-, Water- en Electra levering opzeggen en aanvragen
- CV-onderhoudscontract, glazenwasser opzeggen
- Belangrijke papieren en spullen opbergen in een kluis
- Postbus opzeggen/aanvragen
- Verzekeringen regelen
- Bank inlichten
- Zorgverzekering inlichten
- Arts en tandarts inlichten en evt. een nieuwe zoeken
- Inschrijven bij de Gemeente
- Schoorsteen laten vegen
- Garantiebewijzen en handleidingen klaarleggen
- Kinderen opgeven voor nieuwe school
- Gereedschap apart houden wat nog nodig is
- Overbodige spullen verkopen
- In de buurt geleende spullen terug brengen
- Inwisselen (zegel) spaaracties in de plaatselijke winkels
- Afspraak maken voor schoonmaken nieuwe huis
- Maak een afspraak voor het ophalen van grof vuil

EEN WEEK VOOR DE VERHUISDAG

- Sleuteloverdracht oude huis en nieuwe huis afspreken (regelt de makelaar)
- Alle huissleutels in omloop terugvragen
- Leveranciers die aan de deur komen inlichten
- VVE (appartement) inlichten
- Bibliotheekboeken retourneren
- Oppas voor kinderen en huisdieren tijdens de verhuizing
- Stickers op dozen plakken met verwijzing naar de kamers (keuken, badkamer etc.)
- Spullen inpakken die u niet meer nodig heeft
- Diepvries leeghalen en ontdooien
- Zorgen voor genoeg parkeerruimte op de verhuisdag
- Genoeg eten/drinken in huis halen voor het verhuizen (nieuwe en oude woning)
- Schoonmaakspullen en vuilniszakken

OP DE VERHUISDAG

- Voldoende contant geld op zak
- Meterstanden opnemen
- Waterleiding aftappen bij strenge vorst
- Huis nakijken op achtergebleven dingen
- Zorg dat de containers geleegd zijn
- Sleutel overdragen
- Enkele dozen bewaren voor de laatste spullen
- Trommelbeveiliging wasmachine aanbrengen
- Harde schijf van de computer beveiligen
- Laatste gordijnen eraf halen
- Belangrijke zaken apart houden (geld, sleutels, verzekeringspapieren etc.)
- Ramen en deuren goed sluiten
- Geldig legitimatiebewijs voor de notaris

NA DE VERHUIZING

- Eventuele verhuisschade controleren
- Verhuisdozen retour zenden

FOTO'S EN KOFFIE BIJ JE FAVORIETE MAKELAAR



AnderZ

MAKELAAR



Groningen - Drenthe
info@anderzmakelaar.nl
+31 (0)50-2041292
<https://anderzmakelaar.nl/>



AANKOOP
VERKOOP
TAXATIES
VERHUUR
HYPOTHEEK

ENERGIELABEL
VERZEKERINGEN
EXPAT GRONINGEN
BELASTINGADVIES
WONINGFOTOGRAFIE
BOUWKUNDIGE KEURING