

WELKOM THUIS

*"Prachtige
authentieke
benedenwoning
vol karakteristieke
elementen"*

HOME

AANGEBODEN:

H.W. MESDAGSTRAAT 53

9718 HM GRONINGEN

KOOPPRIJS € 319.000



- Aankoopmakelaar
- Verkoopmakelaar
- Hypotheekadvies

Anderz Makelaar
Expat Groningen
Meerstad Makelaar
GRATIS WAARDEBEPALING
GEWOON GOED!

Anderz Makelaar
Atoomweg 6 b
9743 AK, GRONINGEN
Tel: 050-2041292
E-mail: info@anderzmakelaar.nl
www.anderzmakelaar.nl



H.W. Mesdagstraat 52, 9718 HM Groningen

€ 319.000,00 kosten koper

Omschrijving

H.W. Mesdagstraat 52, 9718 HM Groningen

Wat een uniek huis!

In de gewilde Schildersbuurt, op loopafstand van het centrum, ligt deze prachtige authentieke benedenwoning vol karakteristieke elementen met een kamer ensuite, 3 slaapkamers, 2 voordeuren! en een, voor stadse begrippen, énorme tuin op het zuiden.

Deze levensloopbestendige woning moet wel gemoderniseerd worden, maar doordat de oude details nog aanwezig zijn kan de toekomstige eigenaar deze elementen perfect combineren met moderne aanpassingen. Er zijn 2 impressiefoto's toegevoegd om een idee te krijgen van de mogelijkheden.

De locatie is ideaal, vlakbij het prachtige Noorderplantsoen en het centrum en daarmee bevinden zich veel voorzieningen op loopafstand. Met de fiets ben je snel bij het centraal station en met de auto ben je met 5 minuten rijden bij de diverse uitvalswegen.

Indeling: hal, entree, woonkamer ensuite (ca. 35m²) met openslaande deuren naar de tuin, 3 slaapkamer (ca. 15, 11 en 8m²), keuken (ca. 8m²) met deur naar de tuin, toilet/badkamer (ca. 4m²), kelder op stahoogte (ca. 10m²), tuin op het zuiden (ca. 200m²).

Bijzonderheden:

- Bouwjaar 1924
- Ruime tuin op het zuiden
- Grote kelder op stahoogte
- Dient gemoderniseerd te worden

Kenmerken

	: € 319.000,00 kosten koper
Soort	: Appartement
Open portiek	: Nee
Aantal kamers	: 4 kamers waarvan 3 slaapkamer(s)
Inhoud woning	: 742 m ³
Gebruiksoppervlakte woonfunctie	: 106 m ²
Soort appartement	: Benedenwoning
Bouwjaar	: 1924
Tuin	: Achtertuin 196 m ² (196 bij 10)
Hoofdtuin	: Achtertuin 196 m ² (196 cm bij 10) cm
Garage	: Geen garage
Isolatie	: Geen isolatie
Voorzieningen	: TV kabel

Locatie

H.W. Mesdagstraat 52
9718 HM GRONINGEN





- Aankoopmakelaar
- Verkoopmakelaar
- Hypotheekadvies

Anderz Makelaar
Expat Groningen
Mevrouw Makelaar
GEWOON GOED!

Anderz Makelaar
Atoomweg 6 b
9743 AK, GRONINGEN
Tel: 050-2041292
E-mail: info@anderzmakelaar.nl
www.anderzmakelaar.nl

Foto's





• Aankoopmakelaar
• Verkoopmakelaar
• Hypotheekadvies
AnderZ Makelaar
Expat Groningen
Meertal Makelaar
GRATIS WAARDEBEPALING
GEWOON GOED!

Anderz Makelaar
Atoomweg 6 b
9743 AK, GRONINGEN
Tel: 050-2041292
E-mail: info@anderzmakelaar.nl
www.anderzmakelaar.nl

Foto's

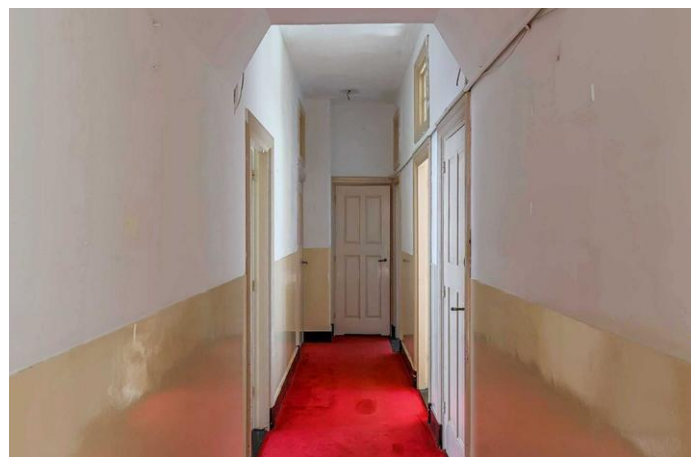



- Aankoopmakelaar
- Verkoopmakelaar
- Hypotheekadvies

Anderz Makelaar
Expat Groningen
Meerstad Makelaar
GEWOON GOED!

Anderz Makelaar
Atoomweg 6 b
9743 AK, GRONINGEN
Tel: 050-2041292
E-mail: info@anderzmakelaar.nl
www.anderzmakelaar.nl

Foto's





• Aankoopmakelaar
• Verkoopmakelaar
• Hypotheekadvies
GRATIS WAARDEBEPALING

Anderz Makelaar
Expert Groningen
Meerstad Makelaar
GEWOON GOED!

Anderz Makelaar
Atoomweg 6 b
9743 AK, GRONINGEN
Tel: 050-2041292
E-mail: info@anderzmakelaar.nl
www.anderzmakelaar.nl

Foto's





• Aankoopmakelaar
• Verkoopmakelaar
• Hypotheekadvies

Anderz Makelaar
Expat Groningen
Meerstad Makelaar
GRATIS WAARDEBEPALING
GEWOON GOED!

Anderz Makelaar
Atoomweg 6 b
9743 AK, GRONINGEN
Tel: 050-2041292
E-mail: info@anderzmakelaar.nl
www.anderzmakelaar.nl

Foto's





- Aankoopmakelaar
- Verkoopmakelaar
- Hypotheekadvies

Anderz Makelaar
Expat Groningen
Meertal Makelaar
GRATIS WAARDEBEPALING
GEWOON GOED!

Anderz Makelaar
Atoomweg 6 b
9743 AK, GRONINGEN
Tel: 050-2041292
E-mail: info@anderzmakelaar.nl
www.anderzmakelaar.nl

Foto's





- Aankoopmakelaar
- Verkoopmakelaar
- Hypotheekadvies

GRATIS WAARDEBEPALING

Anderz Makelaar
Expert Groningen
Meerstad Makelaar
GEWOON GOED!

Anderz Makelaar
Atoomweg 6 b
9743 AK, GRONINGEN
Tel: 050-2041292
E-mail: info@anderzmakelaar.nl
www.anderzmakelaar.nl

Foto's



Plattegrond

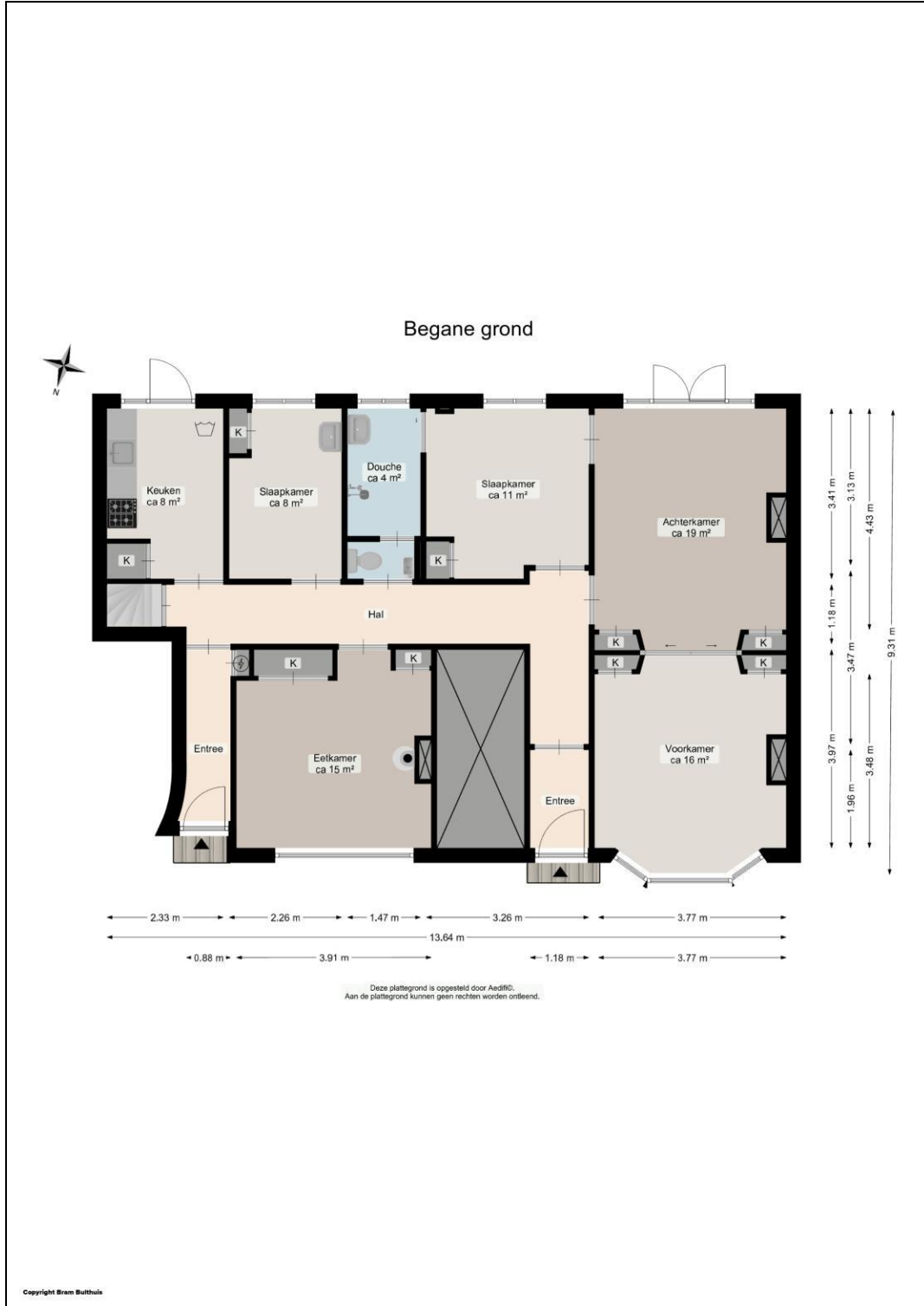



• Aankoopmakelaar
• Verkoopmakelaar
• Hypotheekadvies
GRATIS WAARDEBEPALING

Anderz Makelaar
Expat Groningen
Meerstad Makelaar
GEWOON GOED!

Anderz Makelaar
Atoomweg 6 b
9743 AK, GRONINGEN
Tel: 050-2041292
E-mail: info@anderzmakelaar.nl
www.anderzmakelaar.nl

Lijst van zaken

	Blijft achter	Gaat mee	Kan worden overgenomen	n.v.t.
Woning				
Interieur				
Verlichting, te weten:				
- Inbouwspots/dimmers	<input type="checkbox"/>	<input type="checkbox"/>	<input type="checkbox"/>	<input type="checkbox"/>
- Opbouwspots/armaturen/lampen/dimmers	<input type="checkbox"/>	<input type="checkbox"/>	<input type="checkbox"/>	<input type="checkbox"/>
- Losse (hang)lampen	<input type="checkbox"/>	<input type="checkbox"/>	<input type="checkbox"/>	<input type="checkbox"/>
-	<input type="checkbox"/>	<input type="checkbox"/>	<input type="checkbox"/>	<input type="checkbox"/>
-	<input type="checkbox"/>	<input type="checkbox"/>	<input type="checkbox"/>	<input type="checkbox"/>
(Losse)kasten, legplanken, te weten:				
-	<input type="checkbox"/>	<input type="checkbox"/>	<input type="checkbox"/>	<input type="checkbox"/>
-	<input type="checkbox"/>	<input type="checkbox"/>	<input type="checkbox"/>	<input type="checkbox"/>
Raamdecoratie/zonwering binnen, te weten:				
- Gordijnrails	<input type="checkbox"/>	<input type="checkbox"/>	<input type="checkbox"/>	<input type="checkbox"/>
- Gordijnen	<input type="checkbox"/>	<input type="checkbox"/>	<input type="checkbox"/>	<input type="checkbox"/>
- Overgordijnen	<input type="checkbox"/>	<input type="checkbox"/>	<input type="checkbox"/>	<input type="checkbox"/>
- Vitrages	<input type="checkbox"/>	<input type="checkbox"/>	<input type="checkbox"/>	<input type="checkbox"/>
- Rolgordijnen	<input type="checkbox"/>	<input type="checkbox"/>	<input type="checkbox"/>	<input type="checkbox"/>
- Lamellen	<input type="checkbox"/>	<input type="checkbox"/>	<input type="checkbox"/>	<input type="checkbox"/>
- Jaloezieën	<input type="checkbox"/>	<input type="checkbox"/>	<input type="checkbox"/>	<input type="checkbox"/>
- (Losse) horren/rolhorren	<input type="checkbox"/>	<input type="checkbox"/>	<input type="checkbox"/>	<input type="checkbox"/>
-	<input type="checkbox"/>	<input type="checkbox"/>	<input type="checkbox"/>	<input type="checkbox"/>
-	<input type="checkbox"/>	<input type="checkbox"/>	<input type="checkbox"/>	<input type="checkbox"/>
Vloerdecoratie, te weten:				
- Vloerbedekking	<input type="checkbox"/>	<input type="checkbox"/>	<input type="checkbox"/>	<input type="checkbox"/>
- Parketvloer	<input type="checkbox"/>	<input type="checkbox"/>	<input type="checkbox"/>	<input type="checkbox"/>
- Houten vloer(delen)	<input type="checkbox"/>	<input type="checkbox"/>	<input type="checkbox"/>	<input type="checkbox"/>
- Laminaat	<input type="checkbox"/>	<input type="checkbox"/>	<input type="checkbox"/>	<input type="checkbox"/>
- Plavuizen	<input type="checkbox"/>	<input type="checkbox"/>	<input type="checkbox"/>	<input type="checkbox"/>
-	<input type="checkbox"/>	<input type="checkbox"/>	<input type="checkbox"/>	<input type="checkbox"/>
-	<input type="checkbox"/>	<input type="checkbox"/>	<input type="checkbox"/>	<input type="checkbox"/>
(Voorzet) openhaard met toebehoren	<input type="checkbox"/>	<input type="checkbox"/>	<input type="checkbox"/>	<input type="checkbox"/>
Allesbrander	<input type="checkbox"/>	<input type="checkbox"/>	<input type="checkbox"/>	<input type="checkbox"/>
Houtkachel	<input type="checkbox"/>	<input type="checkbox"/>	<input type="checkbox"/>	<input type="checkbox"/>
(Gas)kachels	<input type="checkbox"/>	<input type="checkbox"/>	<input type="checkbox"/>	<input type="checkbox"/>

	Blijft achter	Gaat mee	Kan worden overgenomen	n.v.t.
Designradiator(en)	<input type="checkbox"/>	<input type="checkbox"/>	<input type="checkbox"/>	<input type="checkbox"/>
Radiatorafwerking	<input type="checkbox"/>	<input type="checkbox"/>	<input type="checkbox"/>	<input type="checkbox"/>
Overig, te weten:				
- Spiegelwanden	<input type="checkbox"/>	<input type="checkbox"/>	<input type="checkbox"/>	<input type="checkbox"/>
- Schilderij ophangstelsysteem	<input type="checkbox"/>	<input type="checkbox"/>	<input type="checkbox"/>	<input type="checkbox"/>
-	<input type="checkbox"/>	<input type="checkbox"/>	<input type="checkbox"/>	<input type="checkbox"/>
-	<input type="checkbox"/>	<input type="checkbox"/>	<input type="checkbox"/>	<input type="checkbox"/>
-	<input type="checkbox"/>	<input type="checkbox"/>	<input type="checkbox"/>	<input type="checkbox"/>
-	<input type="checkbox"/>	<input type="checkbox"/>	<input type="checkbox"/>	<input type="checkbox"/>

Keuken

Keukenblok (met bovenkasten)	<input type="checkbox"/>	<input type="checkbox"/>	<input type="checkbox"/>	<input type="checkbox"/>
Keuken (inbouw)apparatuur, te weten:				
- Kookplaat	<input type="checkbox"/>	<input type="checkbox"/>	<input type="checkbox"/>	<input type="checkbox"/>
- (Gas)fornuis	<input type="checkbox"/>	<input type="checkbox"/>	<input type="checkbox"/>	<input type="checkbox"/>
- Afzuigkap	<input type="checkbox"/>	<input type="checkbox"/>	<input type="checkbox"/>	<input type="checkbox"/>
- Magnetron	<input type="checkbox"/>	<input type="checkbox"/>	<input type="checkbox"/>	<input type="checkbox"/>
- Oven	<input type="checkbox"/>	<input type="checkbox"/>	<input type="checkbox"/>	<input type="checkbox"/>
- Combi-oven/combimagnetron	<input type="checkbox"/>	<input type="checkbox"/>	<input type="checkbox"/>	<input type="checkbox"/>
- Koelkast	<input type="checkbox"/>	<input type="checkbox"/>	<input type="checkbox"/>	<input type="checkbox"/>
- Vriezer	<input type="checkbox"/>	<input type="checkbox"/>	<input type="checkbox"/>	<input type="checkbox"/>
- Koel-vriescombinatie	<input type="checkbox"/>	<input type="checkbox"/>	<input type="checkbox"/>	<input type="checkbox"/>
- Vaatwasser	<input type="checkbox"/>	<input type="checkbox"/>	<input type="checkbox"/>	<input type="checkbox"/>
- Quooker	<input type="checkbox"/>	<input type="checkbox"/>	<input type="checkbox"/>	<input type="checkbox"/>
- Koffiezetapparaat	<input type="checkbox"/>	<input type="checkbox"/>	<input type="checkbox"/>	<input type="checkbox"/>
-	<input type="checkbox"/>	<input type="checkbox"/>	<input type="checkbox"/>	<input type="checkbox"/>
-	<input type="checkbox"/>	<input type="checkbox"/>	<input type="checkbox"/>	<input type="checkbox"/>
Keukenaccessoires, te weten:				
-	<input type="checkbox"/>	<input type="checkbox"/>	<input type="checkbox"/>	<input type="checkbox"/>
-	<input type="checkbox"/>	<input type="checkbox"/>	<input type="checkbox"/>	<input type="checkbox"/>
-	<input type="checkbox"/>	<input type="checkbox"/>	<input type="checkbox"/>	<input type="checkbox"/>
-	<input type="checkbox"/>	<input type="checkbox"/>	<input type="checkbox"/>	<input type="checkbox"/>
-	<input type="checkbox"/>	<input type="checkbox"/>	<input type="checkbox"/>	<input type="checkbox"/>
-	<input type="checkbox"/>	<input type="checkbox"/>	<input type="checkbox"/>	<input type="checkbox"/>
-	<input type="checkbox"/>	<input type="checkbox"/>	<input type="checkbox"/>	<input type="checkbox"/>
-	<input type="checkbox"/>	<input type="checkbox"/>	<input type="checkbox"/>	<input type="checkbox"/>

Sanitair/sauna

Toilet met de volgende toebehoren:				
- Toilet	<input type="checkbox"/>	<input type="checkbox"/>	<input type="checkbox"/>	<input type="checkbox"/>
- Toilethouder	<input type="checkbox"/>	<input type="checkbox"/>	<input type="checkbox"/>	<input type="checkbox"/>
- Toiletborstel(houder)	<input type="checkbox"/>	<input type="checkbox"/>	<input type="checkbox"/>	<input type="checkbox"/>
- Fontein	<input type="checkbox"/>	<input type="checkbox"/>	<input type="checkbox"/>	<input type="checkbox"/>

	Blijft achter	Gaat mee	Kan worden overgenomen	n.v.t.
-	<input type="checkbox"/>	<input type="checkbox"/>	<input type="checkbox"/>	<input type="checkbox"/>
-	<input type="checkbox"/>	<input type="checkbox"/>	<input type="checkbox"/>	<input type="checkbox"/>
Badkamer met de volgende toebehoren:				
- Ligbad	<input type="checkbox"/>	<input type="checkbox"/>	<input type="checkbox"/>	<input type="checkbox"/>
- Jacuzzi/whirlpool	<input type="checkbox"/>	<input type="checkbox"/>	<input type="checkbox"/>	<input type="checkbox"/>
- Douche (cabine/scherm)	<input type="checkbox"/>	<input type="checkbox"/>	<input type="checkbox"/>	<input type="checkbox"/>
- Stoomdouche (cabine)	<input type="checkbox"/>	<input type="checkbox"/>	<input type="checkbox"/>	<input type="checkbox"/>
- Wastafel	<input type="checkbox"/>	<input type="checkbox"/>	<input type="checkbox"/>	<input type="checkbox"/>
- Wastafelmeubel	<input type="checkbox"/>	<input type="checkbox"/>	<input type="checkbox"/>	<input type="checkbox"/>
- Planchet	<input type="checkbox"/>	<input type="checkbox"/>	<input type="checkbox"/>	<input type="checkbox"/>
- Toiletkast	<input type="checkbox"/>	<input type="checkbox"/>	<input type="checkbox"/>	<input type="checkbox"/>
- Toilet	<input type="checkbox"/>	<input type="checkbox"/>	<input type="checkbox"/>	<input type="checkbox"/>
- Toilethouder	<input type="checkbox"/>	<input type="checkbox"/>	<input type="checkbox"/>	<input type="checkbox"/>
- Toiletborstel(houder)	<input type="checkbox"/>	<input type="checkbox"/>	<input type="checkbox"/>	<input type="checkbox"/>
-	<input type="checkbox"/>	<input type="checkbox"/>	<input type="checkbox"/>	<input type="checkbox"/>
-	<input type="checkbox"/>	<input type="checkbox"/>	<input type="checkbox"/>	<input type="checkbox"/>
Sauna met toebehoren	<input type="checkbox"/>	<input type="checkbox"/>	<input type="checkbox"/>	<input type="checkbox"/>
	<input type="checkbox"/>	<input type="checkbox"/>	<input type="checkbox"/>	<input type="checkbox"/>
	<input type="checkbox"/>	<input type="checkbox"/>	<input type="checkbox"/>	<input type="checkbox"/>
<i>Exterieur/installaties/veiligheid/energiebesparing</i>				
Schotel/antenne	<input type="checkbox"/>	<input type="checkbox"/>	<input type="checkbox"/>	<input type="checkbox"/>
Brievenbus	<input type="checkbox"/>	<input type="checkbox"/>	<input type="checkbox"/>	<input type="checkbox"/>
Kluis	<input type="checkbox"/>	<input type="checkbox"/>	<input type="checkbox"/>	<input type="checkbox"/>
(Voordeur)bel	<input type="checkbox"/>	<input type="checkbox"/>	<input type="checkbox"/>	<input type="checkbox"/>
Alarminstallatie	<input type="checkbox"/>	<input type="checkbox"/>	<input type="checkbox"/>	<input type="checkbox"/>
(Veiligheids)sloten en overige inbraakpreventie	<input type="checkbox"/>	<input type="checkbox"/>	<input type="checkbox"/>	<input type="checkbox"/>
Rookmelders	<input type="checkbox"/>	<input type="checkbox"/>	<input type="checkbox"/>	<input type="checkbox"/>
(Klok)thermostaat	<input type="checkbox"/>	<input type="checkbox"/>	<input type="checkbox"/>	<input type="checkbox"/>
Airconditioning	<input type="checkbox"/>	<input type="checkbox"/>	<input type="checkbox"/>	<input type="checkbox"/>
Warmwatervoorziening, te weten:				
- CV-installatie	<input type="checkbox"/>	<input type="checkbox"/>	<input type="checkbox"/>	<input type="checkbox"/>
- Boiler	<input type="checkbox"/>	<input type="checkbox"/>	<input type="checkbox"/>	<input type="checkbox"/>
- Geiser	<input type="checkbox"/>	<input type="checkbox"/>	<input type="checkbox"/>	<input type="checkbox"/>
-	<input type="checkbox"/>	<input type="checkbox"/>	<input type="checkbox"/>	<input type="checkbox"/>
-	<input type="checkbox"/>	<input type="checkbox"/>	<input type="checkbox"/>	<input type="checkbox"/>
-	<input type="checkbox"/>	<input type="checkbox"/>	<input type="checkbox"/>	<input type="checkbox"/>
Screens	<input type="checkbox"/>	<input type="checkbox"/>	<input type="checkbox"/>	<input type="checkbox"/>
Rolluiken	<input type="checkbox"/>	<input type="checkbox"/>	<input type="checkbox"/>	<input type="checkbox"/>
Zonwering buiten	<input type="checkbox"/>	<input type="checkbox"/>	<input type="checkbox"/>	<input type="checkbox"/>
-	<input type="checkbox"/>	<input type="checkbox"/>	<input type="checkbox"/>	<input type="checkbox"/>
-	<input type="checkbox"/>	<input type="checkbox"/>	<input type="checkbox"/>	<input type="checkbox"/>
-	<input type="checkbox"/>	<input type="checkbox"/>	<input type="checkbox"/>	<input type="checkbox"/>
Isolatievoorzieningen (voorzetramen/radiatorfolie etc.), te weten:				
-	<input type="checkbox"/>	<input type="checkbox"/>	<input type="checkbox"/>	<input type="checkbox"/>
-	<input type="checkbox"/>	<input type="checkbox"/>	<input type="checkbox"/>	<input type="checkbox"/>

	Blijft achter	Gaat mee	Kan worden overgenomen	n.v.t.
Telefoonaansluiting/internetaansluiting	<input type="checkbox"/>	<input type="checkbox"/>	<input type="checkbox"/>	<input type="checkbox"/>
Veiligheidsschakelaar wasautomaat	<input type="checkbox"/>	<input type="checkbox"/>	<input type="checkbox"/>	<input type="checkbox"/>
Waterslot wasautomaat	<input type="checkbox"/>	<input type="checkbox"/>	<input type="checkbox"/>	<input type="checkbox"/>
Zonnepanelen	<input type="checkbox"/>	<input type="checkbox"/>	<input type="checkbox"/>	<input type="checkbox"/>
Oplaadpunt elektrische auto	<input type="checkbox"/>	<input type="checkbox"/>	<input type="checkbox"/>	<input type="checkbox"/>
	<input type="checkbox"/>	<input type="checkbox"/>	<input type="checkbox"/>	<input type="checkbox"/>
	<input type="checkbox"/>	<input type="checkbox"/>	<input type="checkbox"/>	<input type="checkbox"/>

Tuin

Inrichting

Tuinaanleg/bestrating	<input type="checkbox"/>	<input type="checkbox"/>	<input type="checkbox"/>	<input type="checkbox"/>
Beplanting	<input type="checkbox"/>	<input type="checkbox"/>	<input type="checkbox"/>	<input type="checkbox"/>
	<input type="checkbox"/>	<input type="checkbox"/>	<input type="checkbox"/>	<input type="checkbox"/>

Verlichting/installaties

Buitenverlichting	<input type="checkbox"/>	<input type="checkbox"/>	<input type="checkbox"/>	<input type="checkbox"/>
Tijd- of schemerschakelaar/bewegingsmelder	<input type="checkbox"/>	<input type="checkbox"/>	<input type="checkbox"/>	<input type="checkbox"/>
	<input type="checkbox"/>	<input type="checkbox"/>	<input type="checkbox"/>	<input type="checkbox"/>

Bebouwing

Tuinhuis/buitenberging	<input type="checkbox"/>	<input type="checkbox"/>	<input type="checkbox"/>	<input type="checkbox"/>
Kasten/werkbank in tuinhuis/berging	<input type="checkbox"/>	<input type="checkbox"/>	<input type="checkbox"/>	<input type="checkbox"/>
(Broei)kas	<input type="checkbox"/>	<input type="checkbox"/>	<input type="checkbox"/>	<input type="checkbox"/>
	<input type="checkbox"/>	<input type="checkbox"/>	<input type="checkbox"/>	<input type="checkbox"/>
	<input type="checkbox"/>	<input type="checkbox"/>	<input type="checkbox"/>	<input type="checkbox"/>

Overig

Overige tuin, te weten:				
- (Sier)hek	<input type="checkbox"/>	<input type="checkbox"/>	<input type="checkbox"/>	<input type="checkbox"/>
- Vlaggenmast(houder)	<input type="checkbox"/>	<input type="checkbox"/>	<input type="checkbox"/>	<input type="checkbox"/>
-	<input type="checkbox"/>	<input type="checkbox"/>	<input type="checkbox"/>	<input type="checkbox"/>
-	<input type="checkbox"/>	<input type="checkbox"/>	<input type="checkbox"/>	<input type="checkbox"/>

Overig

Zijn er zaken die geen eigendom zijn van verkoper omdat er sprake is van een leasecontract of huurcontract. Zo ja, neemt verkoper de zaak mee of wordt het betreffende contract overgenomen?	Ja	Nee	Gaat mee	Moet worden overgenomen
CV	<input type="checkbox"/>	<input type="checkbox"/>	<input type="checkbox"/>	<input type="checkbox"/>
Boiler	<input type="checkbox"/>	<input type="checkbox"/>	<input type="checkbox"/>	<input type="checkbox"/>
Zonnepanelen	<input type="checkbox"/>	<input type="checkbox"/>	<input type="checkbox"/>	<input type="checkbox"/>
	<input type="checkbox"/>	<input type="checkbox"/>	<input type="checkbox"/>	<input type="checkbox"/>
	<input type="checkbox"/>	<input type="checkbox"/>	<input type="checkbox"/>	<input type="checkbox"/>
	<input type="checkbox"/>	<input type="checkbox"/>	<input type="checkbox"/>	<input type="checkbox"/>
	<input type="checkbox"/>	<input type="checkbox"/>	<input type="checkbox"/>	<input type="checkbox"/>
Bijlage(n) over te nemen contracten:				
-				
-				



Object

Datum

VRAGENLIJST - Deel 2 (voor de koper)

Deze vragenlijst kunt u zowel digitaal als met de pen invullen. Als u dit digitaal doet, klikt u dan met de muis op het 1e lichtblauwe veldje. Daarna springt u via de tab-toets naar de volgende vragen.

Bijzonderheden 1 A.	
Zijn er nadat u het perceel in eigendom hebt gekregen nog andere, eventuele aanvullende notariële of onderhandse akte opgesteld met betrekking tot het perceel? Zo ja, welke?	
Bijzonderheden 1 B.	
Zijn er mondelinge of schriftelijke afspraken gemaakt over aangrenzende percelen? (Denk hierbij aan regelingen voor het gebruik van een poort, schuur, garage, tuin, overeenkomsten met meerdere burens, toezeggingen, erfafscheidingen.) Zo ja, welke?	
Bijzonderheden 1 C.	
Wijken de huidige terreinafscheidingen af van de kadastrale eigendomsgrenzen? (Denk hierbij ook aan strookjes grond van de gemeente die u in gebruik heeft, of grond van u die gebruikt wordt door de burens.) Zo ja, waaruit bestaat die afwijking?	
Bijzonderheden 1 D.	
Is een gedeelte van uw pand, schuur, garage of schutting gebouwd op grond van de burens of andersom? Zo ja, graag nader toelichten:	
Bijzonderheden 1 E.	
Heeft u grond van derden in gebruik? Zo ja, welke grond?	



Bijzonderheden 1 F.	
Rusten er 'bijzondere lasten en beperkingen' op de woning en/of het perceel? (Bijzondere lasten en beperkingen kunnen privaatrechtelijke beperkingen zijn zoals (lijdende) erfdienstbaarheden (bijvoorbeeld een recht van overpad), kwalitatieve verplichtingen, kettingbedingen, vruchtgebruik, voorkeursrecht (bijvoorbeeld een eerste recht van koop), opstalrecht, erfpacht, huurkoop. Het kan ook gaan om publiekrechtelijke beperkingen zoals een aanschrijving van de gemeente in het kader van een illegale verbouwing) Zo ja, welke?	
Bijzonderheden 1 G.	
Is de Wet voorkeursrecht gemeenten van toepassing?	
Bijzonderheden 1 H.	
Is er een anti-speculatiebeding van toepassing op de woning? Zo ja, hoe lang nog?	
Bijzonderheden 1 I.	
Is er sprake van een beschermd stads- of dorpsgezicht of loopt er een procedure tot aanwijzing daartoe?	
Is er sprake van een gemeentelijk-, provinciaal-of rijksmonument of loopt er een procedure tot aanwijzing daartoe?	
Is er volgens het bestemmingsplan sprake van een beeldbepalend of karakteristiek object?	
Bijzonderheden 1	
Is er sprake (geweest) van ruilverkaveling?	
Zo ja, moet u hiervoor ruilverkavelingsrente betalen?	
Zo ja, hoeveel?	
En voor hoe lang?	
Bijzonderheden 1 K.	
Is er sprake van onteigening?	
Bijzonderheden 1 L.	
Is de woning of de grond geheel of gedeeltelijk verhuurd of bij anderen in gebruik?	
Zo ja: Is er een huurcontract?	
Welk gedeelte is verhuurd?	



Welke delen vallen onder gezamenlijk gebruik?	
Welke zaken zijn van de huurder en mag hij verwijderen bij ontruiming?	
Heeft de huurder een waarborgsom gestort? Zo ja, hoeveel?	
Heeft u nog andere afspraken met de huurders gemaakt? Zo ja, welke?	
Bijzonderheden 1 M.	
Is er over het pand een geschil/procedures gaande, al dan niet bij de rechter, huurcommissie of een andere instantie? (bijvoorbeeld onteigening/kwesties met burens, zoals erfdiensbaarheden, recht van overpad, erfafscheidingen e.d.) Zo ja, welke is/zijn dat?	
Bijzonderheden 1 N.	
Is er bezwaar gemaakt tegen de waardebeschikking WOZ? Zo ja, toelichting:	
Bijzonderheden 1 O.	
Zijn er door de overheid of nutsbedrijven verbeteringen of herstellingen voorgeschreven of aangekondigd die nog niet naar behoren zijn uitgevoerd? Zo ja, welke?	
Bijzonderheden 1 P.	
Zijn er in het verleden subsidies of premies verstrekt die bij verkoop van de woning voor een deel kunnen worden teruggevorderd? Zo ja, welke?	
Bijzonderheden 1 Q.	
Is het pand onbewoonbaar verklaard of in het verleden ooit onbewoonbaar verklaard geweest? Zo ja, waarom?	
Bijzonderheden 1 R.	
Is er bij verkoop sprake van een omzetbelastingheffing? (Bijvoorbeeld omdat het een voormalig bedrijfsonroerendgoed is, of een woning met praktijkgedeelte, of omdat u pas ingrijpend verbouwd hebt.) Zo ja, waarom?	



Bijzonderheden 1 S.	
Hoe gebruikt u de woning nu? (Bijvoorbeeld woning, praktijk, winkel, opslag)	
Is dat gebruik volgens de gemeente toegestaan? Zo nee, heeft de gemeente dit strijdige gebruik wel eens bij u aangekaart?	
Hoe heeft de gemeente dit strijdige gebruik bij u aangekaart?	
Gevels 2 A.	
Is er sprake (geweest) van vochtdoorslag of aanhoudend vochtige plekken op de gevels? Zo ja, waar?	
Gevels 2 B.	
Zijn er (gerepareerde) scheuren/beschadigingen in/aan de gevels aanwezig? Zo ja, waar?	
Gevels 2 C.	
Zijn de gevels tijdens de bouw geïsoleerd? Zo nee, zijn de gevels daarna geïsoleerd?	
Is er sprake van volledige isolatie? Zo nee, welke delen zijn er niet geïsoleerd?	
Gevels 2 D.	
Zijn de gevels ooit gereinigd? Zo ja, volgens welke methode en wanneer?	
Dak(en) 3 A.	
Hoe oud zijn de daken? Platte daken: Overige daken:	
Dak(en) 3 B.	
Heeft u last van daklekkages (gehad)? Zo ja, waar?	
Dak(en) 3 C.	
Zijn er in het verleden gebreken geconstateerd aan de dakconstructie zoals scheve, doorbuigende, krakende, beschadigde en/of aangetaste dakdelen? Zo ja, waar?	



Dak(en) 3 D.	
Heeft u het dak al eens (gedeeltelijk) laten vernieuwen c.q. laten repareren?	
Zo ja, welk (gedeelte van het) dak en waarom?	
Dak(en) 3 E.	
Is het dak tijdens de bouw geïsoleerd?	
Zo nee, is het dak daarna geïsoleerd?	
Is er sprake van volledige isolatie?	
Zo nee, welke delen zijn er niet geïsoleerd?	
Dak(en) 3 F.	
Zijn de regenwaterafvoeren lek of verstopt?	
Zo ja, toelichting:	
Dak(en) 3 G.	
Zijn de dakgoten lek of verstopt?	
Zo ja, toelichting:	
Kozijnen, ramen en deuren 4 A.	
Wanneer zijn de kozijnen, ramen en deuren voor het laatst geschilderd?	
Is dit gebeurd door een erkend schildersbedrijf?	
Zo ja, door wie?	
Kozijnen, ramen en deuren 4 B.	
Functioneren alle scharnieren en sloten?	
Zo nee, toelichting:	
Kozijnen, ramen en deuren 4 C.	
Zijn voor alle afsluitbare deuren, ramen etc. sleutels aanwezig?	
Zo nee, voor welke deuren, ramen etc. niet?	
Kozijnen, ramen en deuren 4 D.	
Is er sprake van isolerende beglazing?	
Is er sprake van volledige isolatie?	
Zo nee, welke delen zijn er niet geïsoleerd?	



Kozijnen, ramen en deuren 4 E.	
Is er bij de isolerende beglazing sprake van condensvorming tussen het glas? (Denk aan lekkende ruiten.) Zo ja, waar?	
Vloeren, plafonds en wanden 5 A.	
Is er sprake (geweest) van vochtdoorslag of optrekkend vocht op vloeren, plafonds en/of wanden?	
Vloeren, plafonds en wanden 5 B.	
Is er sprake (geweest) van schimmelvorming op de vloeren, plafonds en/of wanden? Zo ja, waar?	
Vloeren, plafonds en wanden 5 C.	
Zijn er (gerepareerde) of (verborgen) scheuren en/of beschadigingen in/aan vloeren, plafonds en/of wanden aanwezig? Zo ja, waar?	
Vloeren, plafonds en wanden 5 D.	
Hebben zich in het verleden problemen voorgedaan met de afwerkingen? (Bv. loszittend tegelwerk, loslatend behang of spuitwerk, holklinkend of loszittend stucwerk, etc.) Zo ja, waar?	
Vloeren, plafonds en wanden 5 E.	
Is er sprake (geweest) van gebreken aan de vloerconstructie, zoals scheve, doorbuigende, krakende, beschadigde en/of aangetaste vloerdelen? Zo ja, waar?	
Vloeren, plafonds en wanden 5 F.	
Is er sprake van vloerisolatie? Is er sprake van volledige isolatie? Zo nee, welke delen zijn er niet geïsoleerd?	
Kelder, kruipruimte en fundering 6 A.	
Is er sprake (geweest) van gebreken aan de fundering? Zo ja, waar?	



Kelder, kruipruimte en fundering 6 B.	
Is de kruipruimte toegankelijk?	
Is de kruipruimte droog?	
Zo nee of meestal, toelichting:	
Kelder, kruipruimte en fundering 6 C.	
Is er sprake van vochtdoorslag door de kelderwand?	
Zo ja of soms, toelichting:	
Kelder, kruipruimte en fundering 6 D.	
Is de grondwaterstand in de afgelopen jaren waarneembaar gewijzigd of is er sprake van wateroverlast geweest?	
Zo ja, heeft dit tot problemen geleid in de vorm van water in de kruipruimte c.q. kelder?	
Zo nee, tot wat voor andere problemen heeft dit geleid?	
Installaties 7 A.	
Wat voor warmte-installatie is er aanwezig? (Bijvoorbeeld cv-installatie, WTW-systeem, WKO-systeem.)	
Wat is het merk van de installatie?	
en hoe oud is deze?	
Wanneer is deze voor het laatst onderhouden?	
Is het onderhoud uitgevoerd door een erkend bedrijf?	
Zo ja, door wie?	
Installaties 7 B.	
Zijn er de afgelopen tijd zaken opgevallen ten aanzien van de installatie? (bijvoorbeeld de cv-installatie moet meer dan 1 keer per jaar bijgevuld worden)	
Zo ja, wat is u opgevallen?	
Installaties 7 C.	
Zijn er radiatoren die niet warm worden?	
Zo ja, welke?	
Installaties 7 D.	
Zijn er radiatoren of (water)leidingen die lekken? Nee	
Zo ja, waar en welke?	



Installaties 7 E.	
Zijn er radiatoren of (water)leidingen die ooit zijn bevroren? Zo ja, waar?	
Installaties 7 F.	
Heeft u vloerverwarming in de woning? Zo ja, waar?	
Installaties 7 G.	
Zijn er vertrekken die niet (goed) warm worden? Zo ja, welke?	
Installaties 7 H.	
Heeft de woning zonnepanelen die uw eigendom zijn? Zo ja, blijven de zonnepanelen achter? Heeft de woning zonnepanelen die worden gehuurd? Kan het huurcontract worden overgenomen door koper? In welk jaar zijn de zonnepanelen geplaatst? en door wie? Door wie? Installateur: Is de btw over het aankoopbedrag teruggevraagd van de belastingdienst? Hoeveel stroom heeft u het afgelopen jaar opgewekt? Jaar: Aantal kWh: Hoe lang zit er nog fabrieksgarantie op de zonnepanelen? Zijn de zonnepanelen aangeschaft met subsidie? Zo ja, moet de subsidie worden terugbetaald? Zo ja, welk bedrag moet worden terugbetaald?	
Installaties 7 I.	
In welk jaar zijn voor het laatst de aanwezige schoorsteenkanalen/rookgasafvoeren geveegd/gereinigd?	
Installaties 7 J.	
Wanneer heeft u de aanwezige schoorsteenkanalen voor het laatst gebruikt? Is de trek van aanwezige schoorsteenkanalen goed?	
Installaties 7 K.	
Is de elektrische installatie vernieuwd? Zo ja, wanneer? Zo ja, welke onderdelen?	
Installaties 7 L.	
Zijn er gebreken aan de (technische) installaties? Zo ja, welke?	



Sanitair en riolering 8 A.	
Zijn er beschadigingen aan wastafels, douche, bad, toiletten, gootstenen en kranen?	
Zo ja, welke?	
Sanitair en riolering 8 B.	
Lopen de afvoeren van wastafels, douche, bad, toiletten, gootstenen en kranen goed door?	
Zo nee, welke niet?	
Sanitair en riolering 8 C.	
Is de woning aangesloten op het gemeentelijke riool?	
Sanitair en riolering 8 D.	
Zijn er gebreken (geweest) aan de riolering, zoals breuken, stankoverlast, lekkages, etc.?	
Zo ja, welke?	
Sanitair en riolering 8 E.	
Is er een andere voorziening, zoals een septictank, beerput of dergelijk aanwezig?	
Zo ja, wat is er aanwezig en hoe dient dit te worden onderhouden?	
Diversen 9 A.	
Wat is het bouwjaar van de woning?	
Diversen 9 B.	
Zijn er asbesthoudende materialen in de woning aanwezig?	
Zo ja, welke en waar?	
Diversen 9 C.	
Blijft er in de woning zeil achter, al dan niet vastgelijmd, dat is aangeschaft tussen 1955 en 1982?	
Diversen 9 D.	
Is er sprake van loden leidingen in de woning?	
Zo ja, waar?	
Diversen 9 E.	
Is de grond verontreinigd?	
Zo ja, is er een onderzoeksrapport?	
Zo ja, heeft de gemeente/provincie een onderzoeks- of saneringsbevel opgelegd?	



Diversen 9 F.	
Is er een olietank aanwezig?	
Zo ja, is deze gesaneerd/verwijderd?	
Zo ja, waar is de olietank op het perceel gesitueerd?	
Is er een Kiwa-certificaat aanwezig?	
Diversen 9 G.	
Is er sprake van overlast door ongedierte in of (rond)om de woning? (Denk aan muizen, ratten, kakkerlakken, etc.)	
Zo ja, waar?	
Diversen 9 H.	
Is de woning aangetast door houtworm, boktor, ander ongedierte of zwam?	
Zo ja, waar?	
Zo ja, is deze aantasting al eens behandeld? N.v.t	
Zo ja, wanneer?	
Zo ja, door welk bedrijf?	
Diversen 9 I.	
Is er sprake van chlorideschade (betonrot)? (Betonrot komt vooral voor in kruipruimtes van woningen gebouwd tussen 1965 en 1981 die voorzien zijn van betonnen vloer-elementen van het merk Kwaaitaal of Manta. Ook andere betonelementen - bv. balkons - kunnen aangetast zijn)	
Zo ja, waar?	
Diversen 9 J.	
Hebben er verbouwingen en/of aanbouwingen plaatsgevonden in en/of om de woning?	
Zo ja, welke ver-/aانبouwingen?	
Zo ja, in welk jaartal?	
Zo ja, door welk bedrijf zijn deze uitgevoerd?	
Diversen 9 K.	
Zijn er verbouwingen of uitbreidingen uitgevoerd zonder omgevingsvergunning (voorheen bouwvergunning)?	
Zo ja, welke?	
Diversen 9 L.	
Bent u in het bezit van een energieprestatiecertificaat/ energielabel?	
Zo ja, welke label? in aanvraag	



Vaste lasten 10 A.	
Hoeveel betaalde u voor de laatste aanslag onroerendezaakbelasting?	
Belastingjaar?	
Vaste lasten 10 B.	
Wat is de WOZ-waarde?	
Peiljaar?	
Vaste lasten 10 C.	
Hoeveel betaalde u voor de laatste aanslag waterschapslasten?	
Belastingjaar?	
Vaste lasten 10 D.	
Hoeveel betaalde u voor de laatste aanslag rioolrecht?	
Belastingjaar?	
Vaste lasten 10 E.	
Maandelijkse bedragen aan de nutsbedrijven?	
Gas:	
Elektra:	
Blokverwarming:	
Anders:	
Vaste lasten 10 F.	
Zijn er lease- en/of huurkoopcontracten? (Bijvoorbeeld keuken, kozijnen, cv-ketel, etc.) Zo ja, welke?	
Zijn deze contracten overdraagbaar op de koper? Let op! Veel lease- en huurkoopcontracten zijn niet langer overdraagbaar op een koper. Neem hiervoor contact op met de betreffende leverancier.	
Hoe lang lopen de contracten nog? En wat is de eventuele afkoopsom?	
Vaste lasten 10 G.	
Als er sprake is van erfpacht of opstalrecht hoe hoog is dan de canon per jaar?	
Heeft u alle canons betaald?	
Is de canon afgekocht?	
Zo ja, tot wanneer?	



Vaste lasten 10 H.	
Heeft u alle gemeentelijke belastingen die u verschuldigd bent al betaald?	
Zijn er variabele bedragen voor gemeenschappelijke poorten, inritten of terreinen?	
Zo ja, hoe hoog en waarvoor?	
Vaste lasten 10 I.	
Heeft u, om in de straat te parkeren, een parkeervergunning nodig?	
Hoeveel parkeervergunningen kunnen er maximaal worden aangevraagd?	
Wat zijn de kosten voor deze parkeervergunning(en) per jaar?	
Garanties 11 A.	
Zijn er lopende onderhoudscontracten en/of garantieregelingen overdraagbaar aan de koper? (Zoals dakbedekking, cv-installatie, dubbele beglazing, etc.) Zo ja, welke?	
Aardbevingsschade 12 A.	
Is er bevingsschade geconstateerd ?	
is de schade geclaimd ?	
Is de schade uitgekeerd ?	
Is de schade hersteld ?	
Heeft u de SNN subsidie aangevraagd ? Zo ja, toelichting,	
Nadere informatie 13 A.	
Overige zaken(Overige zaken die de koper naar uw mening moet weten)	

Interessegebied (AOI) informatie

Gebied : 1.953,54 m²

apr. 29 2023 10:59:26 Midden-Europese zomertijd

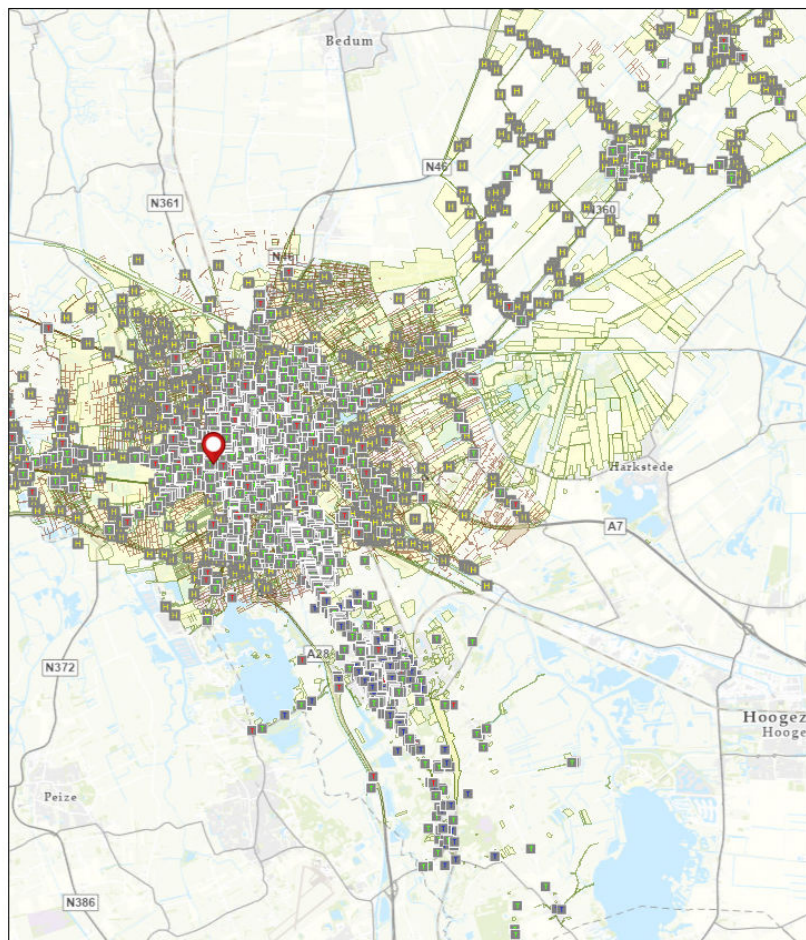

- Tankbestand
- Gesaneerd
 - Niet gesaneerd
 - Gesaneerd, gevuld met Ecopearl
 - Historisch bodembestand
 - Bodeminformatie - Dempingen
 - Bodeminformatie - Dempingen - geen rapport beschikbaar
 - Bodeminformatie - Onderzoeken
 - Bodeminformatie - Onderzoeken - geen rapport beschikbaar

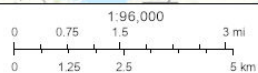

Eri Nederland, Community Map Contributors

Samenvatting

Naam	Aantal	Gebied(m ²)	Lengte(m)
Tankbestand	0	N/A	N/A
Historisch bodembestand	1	N/A	N/A
Dempingen	1	76,36	N/A
Dempingen - geen rapport beschikbaar	0	0	N/A
Onderzoeken	3	705,58	N/A
Onderzoeken - geen rapport beschikbaar	0	0	N/A

Historisch bodembestand

#	Adres	Omschrijving	Locatiecode	Aantal
1	H W Mesdagplein 1, 9718HP Groningen	hbo-tank (ondergronds)	GO001400266	1

Dempingen

#	Locatiennaam	Locatiecode	Informatie	Gebied(m ²)
1	Kraneweg, dempingen Schildersbuurt	AA001401891	<p>Voor deze locatie zijn de volgende digitale rapporten beschikbaar:</p> <ul style="list-style-type: none"> • 06042 Historisch Onderzoek Dempingen Groningen 26 januari.pdf • 06042 HO dempingen deelrapport 1 dempingen voor 1920 of n.pdf <p>Met behulp van bovenstaande linkjes kunt u het genoemde rapport als PFD-bestand opvragen. Voor eventuele vragen kunt u ook contact opnemen met ons klantcontactcentrum.</p>	76,36

Onderzoeken

#	Locatienaam	Locatiecode	Informatie	Gebied(m²)
1	H.W. Mesdagplein 1	AA001400266	<p>Voor deze locatie is het volgende digitale rapport beschikbaar:</p> <ul style="list-style-type: none"> • EVA-1995 C4301.6528.pdf <p>Met behulp van bovenstaande linkje kunt u het genoemde rapport als PFD-bestand opvragen. Voor eventuele vragen kunt u ook contact opnemen met ons klantcontactcentrum.</p>	25,80
2	H.W. Mesdagplein, plantsoenen	AA001406191	<p>Voor deze locatie is het volgende digitale rapport beschikbaar:</p> <ul style="list-style-type: none"> • 51149612-100 Schildersbuurt def 05-02-2015 compleet.pdf <p>Met behulp van bovenstaande linkje kunt u het genoemde rapport als PFD-bestand opvragen. Voor eventuele vragen kunt u ook contact opnemen met ons klantcontactcentrum.</p>	19,25
3	Schildersbuurt, trace	AA001414585	<p>Voor deze locatie zijn de volgende digitale rapporten beschikbaar:</p> <ul style="list-style-type: none"> • 8665294 Instemmen BUS-SP TU Friesestraatweg 45.pdf • BUS-EVA-2022 0468246-185 Friesestraatweg 45.pdf • BUS-SP TU-2021 0468246-185 Friesestraatweg 45-47.pdf • BUS-SP TU-2022 0468246-185 Friesestraatweg 45-47.pdf • VO-2021 0468246-185 VO Schildersbuurt.pdf <p>Met behulp van bovenstaande linkjes kunt u het genoemde rapport als PFD-bestand opvragen. Voor eventuele vragen kunt u ook contact opnemen met ons klantcontactcentrum.</p>	660,53

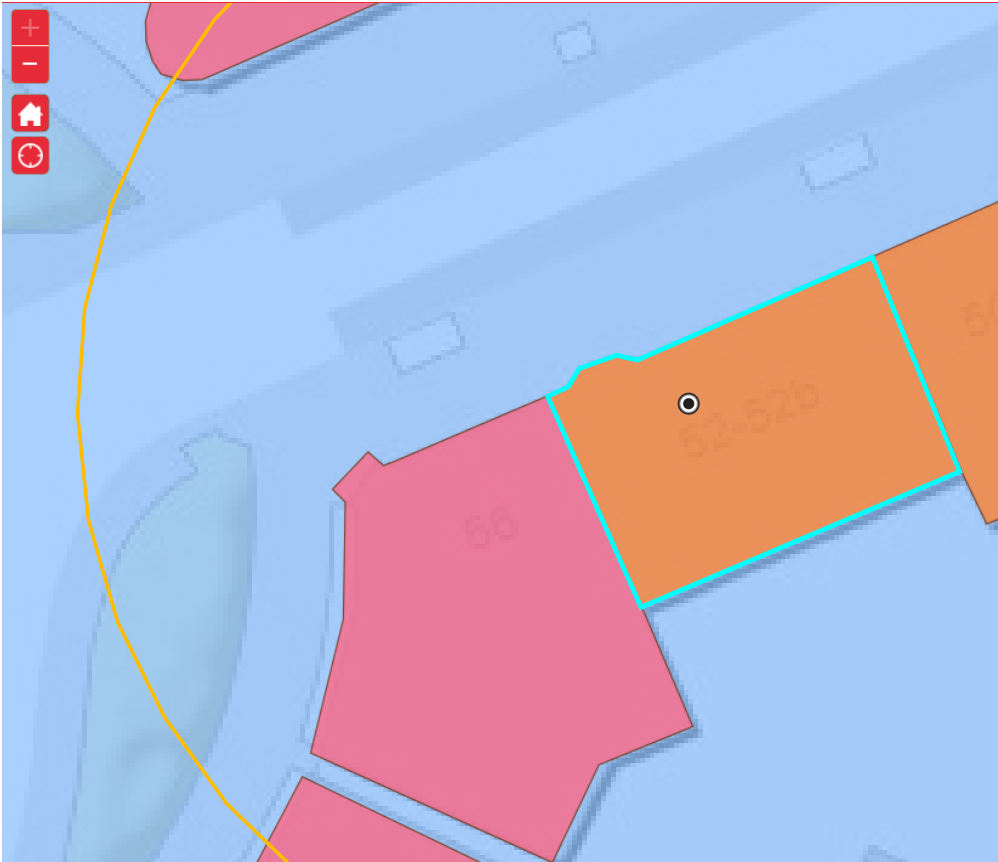

Zoeken op adres of postcode

Search for an address or locate on map
H.W. Mesdagstraat 52, Groningen

Resultaten weergeven binnen 25 Meter
0 300

Historische bouwkunst (beschermd)

Geschatte afstand: 0 m

H.W. Mesdagstraat 52, 52a-52b, woningcomplex, beneden- en bovenwoning

Cultuurhistorische waardenkaart
Karakteristieke Panden en Objecten
Objectnummer: 150884
Objectnaam: H.W. Mesdagstraat 52, 52a-52b, woningcomplex, beneden- en bovenwoning
Samenvatting

Dit betreft Karakteristiek H.W. Mesdagstraat 52, 52a-52b, woningcomplex, beneden- en bovenwoning.

Klik op onderstaande link om in Archieven.nl te zoeken naar documenten:

[H.W. Mesdagstraat 52, 52a-52b, woningcomplex, beneden- en bovenwoning](#)





Adres

Adres H.W. Mesdagstraat 52
Postcode 9718HM
Woonplaats Groningen

WOZ-Waarde

Identificatie 001400028627
Grondoppervlakte om²

Peildatum	WOZ-waarde
01-01-2021	€ 300.000
01-01-2020	€ 276.000
01-01-2019	€ 258.000
01-01-2018	€ 240.000
01-01-2017	€ 221.000
01-01-2016	€ 213.000
01-01-2015	€ 205.000
01-01-2014	€ 204.000

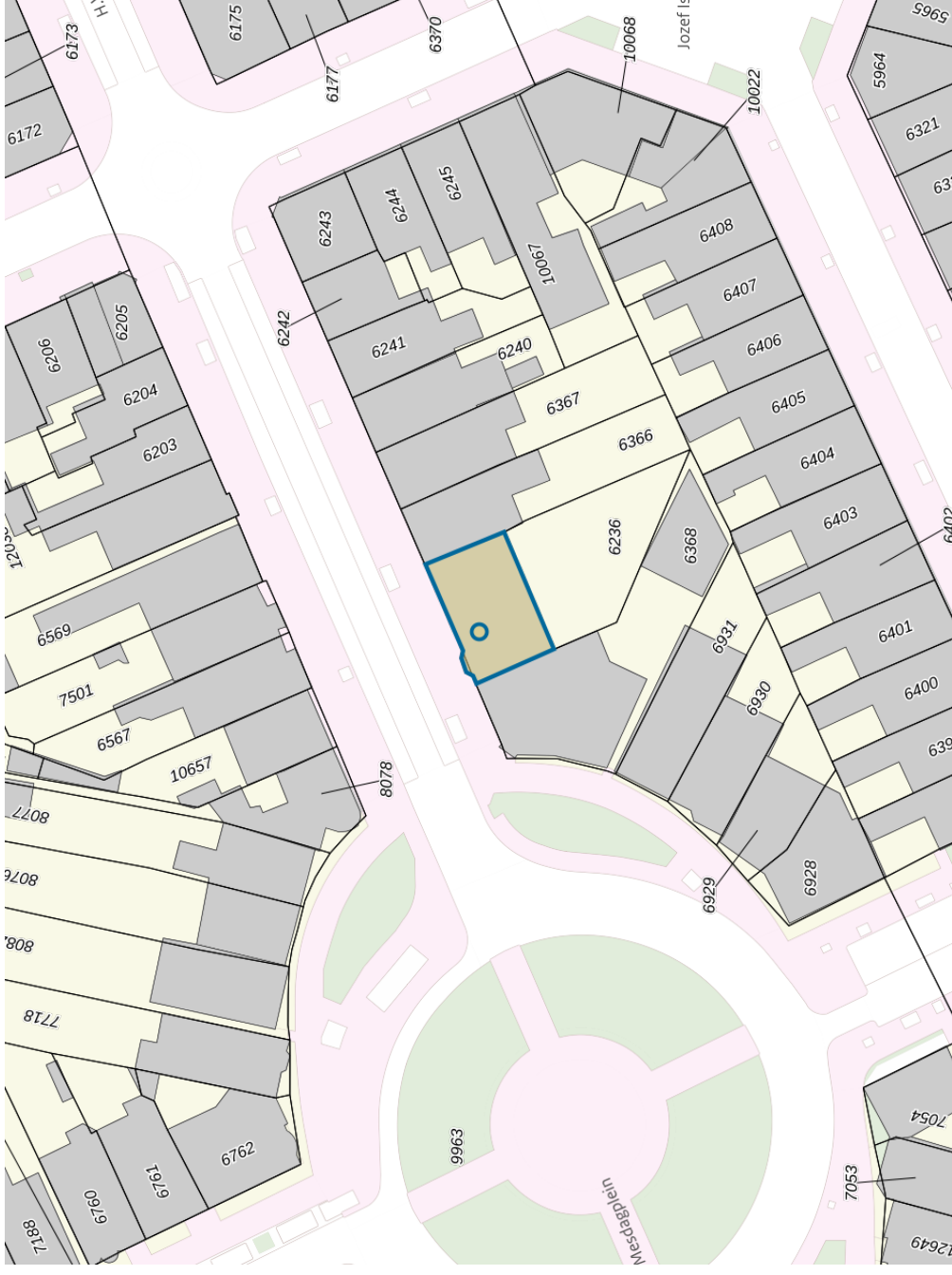

De WOZ-waarden worden bij beschikking vastgesteld door de gemeenten en langs elektronische weg in het loket geladen. Incidentele afwijkingen ten opzichte van de gegevens van de gemeente zijn mogelijk. Aan de WOZ-waarden en overige gegevens in dit loket kunnen geen rechten worden ontleend. Het gebruik van het loket en de gegevens geschiedt op eigen risico. Het ministerie van Financiën is niet aanspreekbaar op schade direct of indirect als gevolg van het gebruik van het loket, de daarin opgenomen gegevens, of de vervaardigde afdrucken.

Taxatieverslag Woningen

Locatie woning

Straatnaam H.W. Mesdagstraat
Huisnummer 52
Postcode 9718HM
Woonplaats Groningen



WOZ-objectnummer 001400028627

Waardepeildatum 1 januari 2022

Toestandspeildatum 1 januari 2022

Vastgestelde WOZ-waarde: € 403.000

(waardepeildatum 1 januari 2022)

Vorige vastgestelde WOZ-waarde € 300.000

(waardepeildatum 1 januari 2021)

Verandering van de WOZ-waarde 34.3 %

Over de waardepeildatum:

Als wij de WOZ-waarde van uw woning taxeren, kijken wij naar de verkoopprijzen die betaald zijn rond de waardepeildatum. Deze waardepeildatum ligt in het verleden. Dit geeft ons de gelegenheid om de verkoopprijzen zorgvuldig te analyseren. Wij gebruiken daarbij in ieder geval alle verkoopprijzen in het jaar vóór de waardepeildatum en de verkoopprijzen in het jaar daarna. Natuurlijk houden wij rekening met de ontwikkeling van de prijzen in deze periode. Als er weinig verkoopprijzen beschikbaar zijn, gebruiken wij ook oudere marktgegevens.

Over de toestandspeildatum:

In de meeste gevallen zijn de toestandspeildatum en de waardepeildatum dezelfde datum. Wij kijken naar de eigenschappen (grootte, omgevingsfactoren, technische kwaliteit, onderhoud) op die datum. Als u echter in het jaar na de waardepeildatum uw woning heeft verbouwd (of uw woning nieuw gebouwd is), kijken wij naar de eigenschappen van de woning (de toestand) op de toestandspeildatum. De toestandspeildatum is dan 1 januari van het jaar waarvoor de waarde wordt vastgesteld.

Objectgegevens:

Type woning Benedenwoning

Onderdelen	Type	BAG-id	Bouwjaar	Oppervlakte(m ²)	Aantal
Hoofdgebouw	Verblijfsobject	0014010011010552	1924	114	
Kelder (overige inpandige)	Verblijfsobject	0014010011010552	1915	6	
Berging vrijstaand Steen				6	
Tuin bij meergezinswoning				205	
Liggingswaarde bij				0	

Type woning

In de WOZ-administratie is vastgelegd wat het woningtype van uw woning is. In de Fotowijzer woningen (uitgave NVM, VastgoedPro, VBO, VNG en Waarderingskamer) zijn de verschillende woningtypen gedefinieerd. Dit gegeven gebruiken wij om woningen onderling te vergelijken.

Onderdelen

Om een beter beeld te schetsen van de te taxeren woning, wordt uw woning omschreven in onderdelen zoals woning, uitbouw en garage. Door deze onderdelen te onderscheiden, is het eenvoudiger om overeenkomsten en verschillen tussen woningen te herkennen (bijvoorbeeld woningen met een garage, woningen met een extra uitbouw).

Bouwjaar

Het bouwjaar van uw woning is van belang voor een correcte waardebepaling en een correcte vergelijking met andere woningen. Voor deze vergelijking is primair de periode waarin uw huis gebouwd is van belang. Een verschil van een enkel jaar leidt niet direct tot een waardeverschil.

Oppervlakte

Bij het bepalen van de WOZ-waarde vergelijken wij uw woning en andere woningen op basis van de gebruiksoppervlakte. De gebruiksoppervlakte is beschreven in de Nederlandse norm NEN 2580. Voor het meten van de gebruiksoppervlakte van woningen is een praktische meetinstructie beschikbaar die alle taxateurs en makelaars gebruiken (Meetinstructie gebruiksoppervlakte woningen). Bij de gebruiksoppervlakte wordt gemeten binnen de buitenmuren. Om zorgvuldig te kunnen vergelijken meten wij de gebruiksoppervlakte voor alle woningen op dezelfde manier.

Taxatieverslag Woningen

Kadastrale percelen betrokken in deze taxatie:

Kadastrale gemeente	Sectie	Perceelnummer	Letter	Indexnummer	Oppervlakte (in m ²)
GNG00	C	12083	A	0001	

Kadastrale percelen:

Elke woning staat op een of meerdere kadastrale percelen. De oppervlakte van uw kadastrale perceel of percelen speelt een rol bij de taxatie. Er kan een reden zijn om hiervan af te wijken.

Bijvoorbeeld als er sprake is van appartementsrechten of als een deel van een kadastraal perceel uit water bestaat.

Geselecteerde vergelijkbare verkopen

Verkochte woning 1:

Straatnaam	H.W. Mesdagstraat
Huisnummer	68
Postcode	9718HN
Woonplaats	Groningen
Verkoopdatum (overdracht bij notaris)	22 januari 2021
Verkoopprijs	€ 411.611



Vastgestelde WOZ-waarde	€ 472.000
Vorige vastgestelde WOZ-waarde	€ 407.000

Waardepeildatum: 1 januari 2022
Waardepeildatum: 1 januari 2021

Objectkenmerken

Type woning	Benedenwoning
Buurt	
Wijk	

Onderdelen	Type	BAG-id	Bouwjaar	Oppervlakte(m ²)	Aantal
Tuin bij meergezinswoning				86	
Liggingswaarde bij				0	
Hoofdgebouw	Verblijfsobject	0014010011058087	1907	142	
Berging vrijstaand	Pand	0014100040021495	2003	6	1

Verkochte woning 2:

Straatnaam	Prinsesseweg
Huisnummer	33 a
Postcode	9717BB
Woonplaats	Groningen
Verkoopdatum (overdracht bij notaris)	6 januari 2022
Verkoopprijs	€ 422.000



Vastgestelde WOZ-waarde	€ 420.000
Vorige vastgestelde WOZ-waarde	€ 272.000

Waardepeildatum: 1 januari 2022
Waardepeildatum: 1 januari 2021

Objectkenmerken

Type woning	Bovenwoning
Buurt	
Wijk	

Onderdelen	Type	BAG-id	Bouwjaar	Oppervlakte(m ²)	Aantal
Berging vrijstaand Steen	Pand	0014100010965604		3	1
Liggingswaarde bij				0	
Hoofdgebouw	Verblijfsobject	0014010011003221	1924	116	
Balkon / (dak)terras / Loggia				5	1

Taxatieverslag Woningen

Geselecteerde vergelijkbare verkopen

Verkochte woning 3:

Straatnaam Nassaulaan
Huisnummer 46
Postcode 9717CL
Woonplaats Groningen
Verkoopdatum (overdracht bij notaris) 9 juli 2021
Verkoopprijs € 451.500



Vastgestelde WOZ-waarde € 410.000
Vorige vastgestelde WOZ-waarde € 361.000

Waardepeildatum: 1 januari 2022
Waardepeildatum: 1 januari 2021

Objectkenmerken

Type woning Benedenwoning
Buurt
Wijk

Onderdelen	Type	BAG-id	Bouwjaar	Oppervlakte(m ²)	Aantal
Berging vrijstaand Hout				10	
Hoofdgebouw	Verblijfsobject	0014010011000145	1926	112	
Tuin bij meergezinswoning				42	
Liggingswaarde bij				0	

Taxatieverslag Woningen

Toelichting bij taxatieverslag

Hieronder leest u meer over een aantal taxatiebegrippen en de gang van zaken rondom de taxatie.

Vastgestelde WOZ-waarde

Dit is de officieel door taxateurs getaxeerde marktwaarde van uw woning. Volgens de officiële internationale definitie is de marktwaarde het geschatte bedrag waartegen vastgoed tussen een bereidwillige koper en een bereidwillige verkoper na behoorlijke marketing in een zakelijke transactie zou worden overgedragen op de waardepeildatum. Koper en verkoper zouden daarbij hebben gehandeld met kennis van zaken, prudent en niet onder dwang (bron: International Valuation Standards, IVS).

Modelmatige waardebeoordeling

Wij moeten alle woningen en andere onroerende zaken elk jaar opnieuw taxeren. Hiervoor gebruiken wij speciale geautomatiseerde systemen. Deze manier van taxeren wordt aangeduid als modelmatige waardebeoordeling. Niet alleen voor de WOZ-taxaties worden deze systemen voor modelmatige waardebeoordeling gebruikt, maar ook banken, verzekeraars en makelaars maken gebruik van modelmatige waardebeoordeling. Het kenmerk van deze systemen is dat een computer hiervoor grote hoeveelheden gegevens over de woningmarkt (zoals verkoopprijzen) analyseert. De geanalyseerde gegevens worden gebruikt om voor alle woningen taxatiewaarden te berekenen. Deze berekening gebeurt met de kenmerken die zijn geregistreerd van alle woningen.

Alle verkoopprijzen gebruikt

Dankzij de computer kunnen wij een getaxeerde woning in feite vergelijken met alle andere woningen in de gemeente. Meer specifiek: met alle woningen in de gemeente waarvan een verkoopprijs beschikbaar is. Bij de taxatie zijn dus veel meer verkoopprijzen gebruikt dan de verkopen die op dit taxatieverslag zijn vermeld.

Vergelijking op basis van objectkenmerken

Om alle woningen met elkaar te kunnen vergelijken, beschikken wij (de taxateur) over heldere informatie om te bepalen in welke mate woningen op elkaar lijken. Dit laatste gebeurt zo veel mogelijk op basis van objectieve kenmerken over de woningen zoals type, grootte van de woning, bouwjaar, ligging en grootte van de kavel. Waar nodig worden ook minder objectieve kenmerken (zoals kwaliteit van de woning, onderhoudstoestand) gebruikt om te vergelijken. Al deze kenmerken worden aangeduid als 'objectkenmerken'. Wij houden deze objectkenmerken steeds actueel. Als wij bijvoorbeeld zien dat een woning is verbouwd, registreren wij direct de nieuwe kenmerken van deze woning.

Verkochte woningen in taxatieverslag

Omdat niet alle verkoopprijzen kunnen worden getoond, hebben wij enkele verkochte woningen geselecteerd. Ter illustratie vindt u de gegevens hiervan in dit taxatieverslag. De vergelijking met de objectkenmerken van deze verkochte woningen illustreert hoe de WOZ-waarde van uw woning aansluit op de verkoopprijs en de WOZ-waarde van die verkochte woningen. In principe kunnen wij u ook een vergelijking met andere verkochte woningen in de gemeente laten zien. Dit leidt steeds tot dezelfde vastgestelde waarde, omdat de computer met behulp van de modelmatige waardebeoordeling alle mogelijke vergelijkingen al 'doorgerekend' heeft.

Controles:

De WOZ-waarden die de computer berekent, worden uitgebreid door ons gecontroleerd en eventueel gecorrigeerd. Soms controleert de taxateur een taxatie ter plaatse door een woning te bekijken. Maar meestal heeft de taxateur alle benodigde gegevens voor zijn controle op kantoor beschikbaar. Over de resultaten voeren wij ook nog een zogenaamde eindcontrole uit. Hiervoor gebruiken wij controlelijsten (beoordelingsprotocollen) die de Waarderingskamer heeft opgesteld. In deze eindcontrole bekijken wij bijvoorbeeld of:

- de WOZ-waarden aansluiten op de verkoopprijzen;
- de WOZ-waarden aansluiten op de WOZ-waarden op een vorige waardepeildatum;
- de onderlinge waardeverhoudingen logisch zijn.

Als wij een verschil constateren, is dit een signaal om nog eens extra naar de taxatie van die woning te kijken. Overigens is het dan goed mogelijk dat wij constateren dat de taxatie goed is en dat het verschil verklaard kan worden.

Rol Waarderingskamer:

De Waarderingskamer controleert als toezichhouder of gemeenten de regels van de Wet waardering onroerende zaken (Wet WOZ) goed uitvoeren. De Waarderingskamer heeft als missie dat zij het vertrouwen in een adequate uitvoering van de Wet WOZ bevordert.

Wij zijn verantwoordelijk voor de kwaliteit van de getaxeerde WOZ-waarde. De Waarderingskamer controleert of wij de kwaliteit van de taxaties zorgvuldig onderzocht hebben, voordat wij de taxaties bekendmaken. Pas nadat dit geverifieerd is, stemt de Waarderingskamer in met het verzenden van de nieuwe WOZ-taxaties.

Nauwkeurigheid van taxaties:

De WOZ-waarde is net als iedere taxatie een zo goed mogelijke inschatting van de marktwaarde op een waardepeildatum. Deze taxatie is nooit op de euro nauwkeurig. Immers ook de betaalde verkoopprijzen zijn uiteindelijk het resultaat van onderhandelingen tussen koper en verkoper.

Energie-index rapport

	Straat:	H.W.Mesdagstraat	EI_{NV2014*}: ● 2.80 (WWS) >= 2.71 Energieklasse: ● G
	Nummer/ Toevoeging:	52	
	Postcode:	9718HM	
	Plaats:	Groningen	
Woningtype:	Meergezinswoning met 1 woonlaag		EI_{NV2014 met EMG verklaring:} ● nvt
Gebruiksoppervlakte:	133,0		
Opnamedatum:	22 december 2020		
Afmeldnummer:	concept		
EI-rapport geldig tot:	22-12-2030		
EI op basis van andere woning?	nee		
Adres representatieve woning			
<i>Standaard Energiegebruik van de woning wordt bepaald met een zogenaamd Maatwerkadvies</i>			
<i>Mogelijke energiebesparende maatregelen kunnen worden bepaald met een zogenaamd Maatwerkadvies!</i>			
EI-rapport opgesteld door:			
● Adviesbedrijf:	Noordelijk Energie Adviesbureau BV		
● Certificaatnummer (afgegeven door CI)	SKGIKOB.011542.01.NL		
● KvK nummer:	61698601		
● Naam EPA-opnemer/ adviseur:	F.G.Meijer		
● Examenummer:	627		
● Handtekening:			

* Berekening van de Energie-index is gebaseerd op het Nader Voorschrift NEN7120 vastgesteld 10 februari 2014 inclusief erratalijst van 3 november 2014

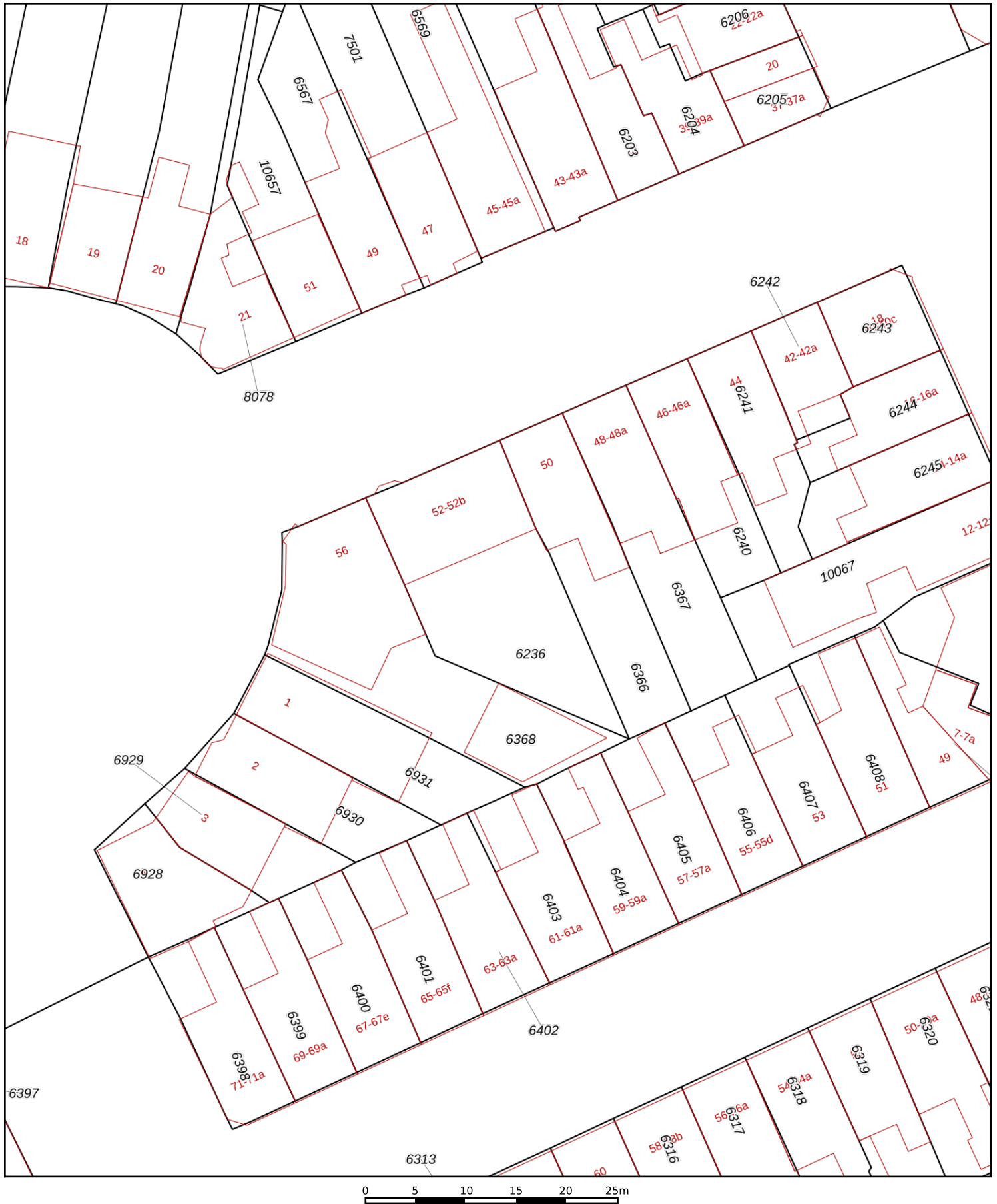

<p>12345 Perceelnummer</p> <p>25 Huisnummer</p> <p>— Vastgestelde kadastrale grens</p> <p>— Voorlopige kadastrale grens</p> <p>— Administratieve kadastrale grens</p> <p>— Bebouwing</p>	<p>Schaal 1: 500</p> <p>Kadastrale gemeente Groningen</p> <p>Sectie C</p> <p>Perceel 6236</p>	
--	---	---

Voor een eensluitend uittreksel, geleverd op 13 maart 2023
 De bewaarder van het kadaster en de openbare registers

Aan dit uittreksel kunnen geen betrouwbare maten worden ontleend.
 De Dienst voor het kadaster en de openbare registers behoudt zich de intellectuele
 eigendomsrechten voor, waaronder het auteursrecht en het databankenrecht.

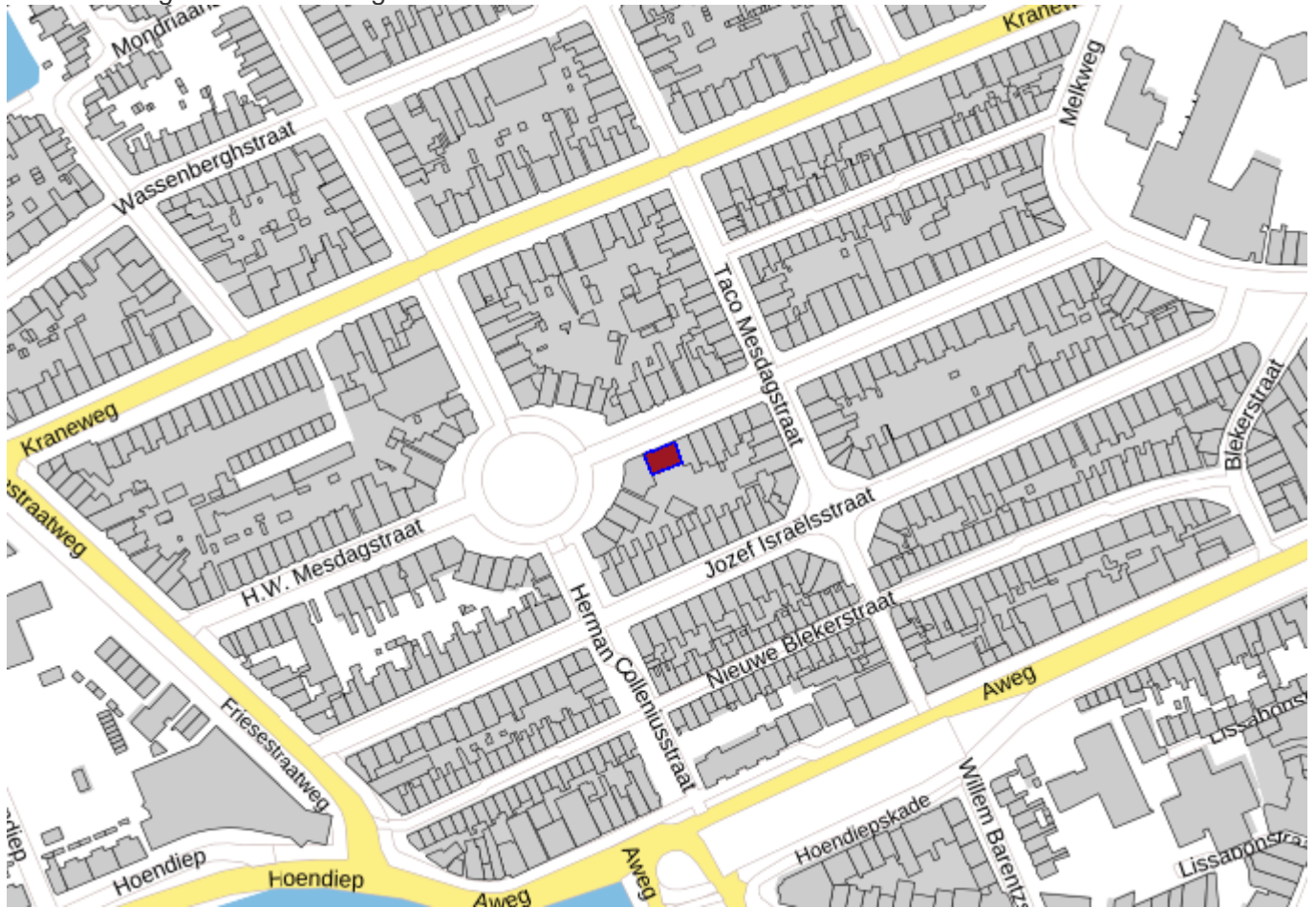

H.W. Mesdagstraat 52 Groningen

**Pand**

ID	0014100010958164
Status	Pand in gebruik
Bouwjaar	1924
Geconstateerd	Nee
Begindatum	26-05-2015
Documentdatum	26-05-2015
Documentnummer	5040551
Mutatiedatum	27-05-2015

Verblijfsobject

ID	0014010011010552
Status	Verblijfsobject in gebruik
Gebruiksdoel	woonfunctie
Oppervlakte	133 m2
Geconstateerd	Nee
Begindatum	08-09-2011
Documentdatum	08-09-2011
Documentnummer	2739463

Mutatiedatum	13-12-2011
Gerelateerd hoofdadres	0014200010814928
Gerelateerd pand	0014100010958164
Locatie	x:232794.693, y:581713.208

Nummeraanduiding

ID	0014200010814928
Postcode	9718HM
Huisnummer	52
Huisletter	
Huisnummer toev.	
Status	Naamgeving uitgegeven
Type adresseerbaar object	Verblijfsobject
Geconstateerd	Nee
Begindatum	23-03-2010
Documentdatum	23-03-2010
Documentnummer	2194072
Mutatiedatum	02-06-2010
Gerelateerde openbareruimte	0014300010785263

Openbare Ruimte

ID	0014300010785263
Naam	H.W. Mesdagstraat
Status	Naamgeving uitgegeven
Geconstateerd	Nee
Begindatum	23-03-2010
Documentdatum	23-03-2010
Documentnummer	2194072
Mutatiedatum	02-06-2010
Gerelateerde woonplaats	1070

Woonplaats

ID	1070
Naam	Groningen
Status	Woonplaats aangewezen
Geconstateerd	Nee
Begindatum	21-04-2022
Documentdatum	21-04-2022
Documentnummer	205947-2022:714202
Mutatiedatum	21-04-2022

Bronhouder

ID	0014
Naam	Groningen

AnderZ

MAKELAAR

AND

ERZ

MA

KKEL

AAAR

Koopakte

Tenzij anders vermeld zal de koopakte worden opgemaakt door Anderz makelaar of door desbetreffende projectnotaris conform de model koopaktes, opgesteld door de Nederlandse Vereniging van makelaars in onroerende goederen en vastgoeddeskundigen (NVM), de Consumentenbond en de Vereniging Eigen Huis.

Registratie

Na het tekenen zal de overeenkomst ter registratie kunnen worden aangeboden bij het kadaster, doch niet eerder dan dat de ontbindende voorwaarden zijn verstrekt en de overeenkomst onherroepelijk is. De kosten van registratie komen voor rekening van de koper. Het laten inschrijven/registreren van de overeenkomst heeft tot gevolg dat latere faillissementen, overdrachten, beslagen en een later gevestigd voorkeursrecht van de gemeente niet tegen de koper kunnen worden ingeroepen. De maximale geldigheidsduur van de registratie is 6 maanden.

Bankgarantie/waarborgsom

Koper is verplicht om na het tot stand komen van de overeenkomst een bankgarantie op te stellen voor een bedrag van 10% van de koopsom. Deze dient binnen 6 weken, na de mondelinge overeenkomst, bij de notaris te zijn. Voor een bankgarantie berekent de bank een vergoeding. Het is ook mogelijk om binnen 6 weken een waarborgsom te storten op de rekening van de notaris. Deze waarborgsom bedraagt 10% van de koopsom en wordt ten tijde van de eigendomsoverdracht in mindering op de koopsom gebracht.

Bedenktijd

De koper, een natuurlijk persoon die niet handelt in de uitoefening van bedrijf of beroep, heeft gedurende 3 dagen het recht de koopovereenkomst te ontbinden. De bedenkijd van drie dagen gaat in zodra een kopie van de getekende koopovereenkomst aan de koper ter hand is gesteld. De bedenkijd kan langer duren dan drie dagen als deze eindigt op een zaterdag, zondag of algemeen erkende feestdag. Hiervoor zijn regels opgesteld. De makelaar kan precies aangeven tot wanneer de bedenkijd loopt.

Erfdienstbaarheden

De in het kadaster ingeschreven rechten en plichten zijn van toepassing. Een kopie van de laatste eigendomstitel is bij de makelaar ter inzage. In de notariële akte van levering worden bepalingen opgenomen waardoor de huidige toestand gehandhaafd blijft.

Vragenlijst

De vragenlijst is naar eer en geweten ingevuld door de verkoper. Voor de juistheid van de verstrekte informatie kan door Anderz Makelaar en verkoper echter geen aansprakelijkheid worden aanvaard.

Voorbehouden

Een voorbehoud, bijvoorbeeld tot verkrijging van financiering, wordt verstrekt indien gewenst, voor een periode van zes weken na de mondelinge overeenkomst.

Schriftelijke vastlegging

Uit de koopakte vloeien pas verplichtingen voort als beide partijen deze akte hebben ondertekend. De partij die deze akte als eerste ondertekent, heeft het recht de overeenkomst te ontbinden wanneer hij niet uiterlijk op de achtste werkdag nadat hij de akte ondertekend heeft (een kopie van) de door beide partijen ondertekende akte heeft ontvangen. Dit recht vervalt als daar niet uiterlijk op de derde werkdag nadat alsnog (een kopie van) de door beide partijen ondertekende akte is ontvangen, gebruik van is gemaakt.

Asbestclausule

Asbest is in het verleden veel toegepast in de bouw vanwege de goede eigenschappen die het materiaal bezit. Sinds 1 juli 1993 is de verkoop van asbesthoudende materialen in Nederland verboden. Woningen die voor die datum zijn gebouwd kunnen dus nog asbesthoudende materialen bevatten. In de koopakte zal dan ook bij deze woningen een clausule worden opgenomen waarin koper verklaart bekend te zijn met de mogelijke aanwezigheid van asbesthoudende materialen en deze te aanvaarden.

Ouderdomsclausule

Het is koper bekend dat de onroerende zaak meer dan 40 jaar oud is, wat betekent dat de eisen die aan de bouwkwaliteit gesteld mogen worden aanzienlijk lager liggen dan bij nieuwe woningen. In afwijking van artikel 6.3 van deze koopakte en artikel 7:17 lid 1 en 2 BW komt het geheel of ten dele ontbreken van een of meer eigenschappen van de onroerende zaak voor normaal en bijzonder gebruik en het eventueel anderszins niet-beantwoorden van de zaak aan de overeenkomst voor rekening en risico van koper.

Niet-zelfbewoningsclausule

Verkoper heeft koper uitdrukkelijk geattendeerd op het feit dat verkoper het verkochte niet zelf feitelijk heeft gebruikt/bewoond en dat hij derhalve koper niet heeft kunnen informeren over eigenschappen van c.q. gebreken aan het verkochte, waarvan hij op de hoogte zou zijn geweest als hij het verkochte zelf feitelijk had gebruikt. In dit kader zijn partijen uitdrukkelijk overeen gekomen dat dergelijke eigenschappen c.q. gebreken voor risico en rekening van koper komen en dat bij de vaststelling van de koopsom hiermee rekening is gehouden. (eventueel: Om dit risico voor koper te beperken heeft verkoper koper in de gelegenheid gesteld een bouwkundige inspectie uit te doen voeren. Hiervan heeft koper wel/geen gebruik van gemaakt.)

Lijst van zaken

Bij de aankoop wordt de staat van oplevering vastgesteld middels een lijst van (on)roerende zaken behorende bij de koopakte. Mocht u tijdens het tot stand komen van de overeenkomst niets afspreken over de inhoud van deze lijst dan wordt deze lijst zonder aanpassingen automatisch bindend voor beide partijen.

Documentatie

Alle gegevens in deze brochure zijn uitsluitend bestemd voor belanghebbende. Hoewel wij deze brochure met de grootst mogelijke zorgvuldigheid hebben samengesteld, zijn fouten en vergissingen mogelijk en is eigen onderzoek raadzaam. Aan deze gegevens kunnen geen garanties c.q. rechten worden ontleend.

Biedingsprocedure

Alle geïnteresseerden worden in de gelegenheid gesteld om een bod uit te brengen (inschrijving) en daarbij aan te geven welke ontbindende voorwaarde(n) gewenst zijn. De deadline van deze inschrijving is de dinsdag na de bezichtiging om 12:00 uur. Woensdagochtend maakt de verkoper een keuze waarna de makelaar contact zal opnemen met de 'koper' en worden de overige bidders geïnformeerd.

Ontbindende voorwaarden - Voorbehoud

De huidige markt is snel en buitensporig te noemen. Om aan bod te komen voor een mooie woning speelt deskundigheid, creativiteit en geluk een grote rol. Verkopers zullen de voorkeur geven aan minder voorwaarden. Maar voor kopers blijft het belangrijk. Het is onverstandig om dit voorbehoud te laten vallen, als er geen 100% zekerheid is. Laat je goed informeren!

Onderzoek plicht

Een koper koopt de onroerende zaak in de staat waarin het zich bevindt ten tijde van het aangaan van de koopovereenkomst. Verkoper staat niet in voor de afwezigheid van gebreken. Een koper wordt desgewenst en overeengekomen in de gelegenheid gesteld om voorafgaande aan de aankoop het nodige onderzoek te doen.

Reactie na een bezichtiging

Onze opdrachtgevers stellen het altijd zeer op prijs om een reactie van uw kant te vernemen na een bezichtiging. Wij ook! Dus stuur even een appje of mail met je reactie dan praten wij de verkoper weer bij.

Persoonlijke gegevens - Privacy

Wanneer u deel uitmaakt van een verkoop/ aankoop/ huurtransactie via ons kantoor worden noodzakelijke gegevens gebruikt en/ of vastgelegd. In onze privacyverklaring kunt u lezen hoe wij als makelaarskantoor met uw gegevens omgaan.

Hypotheek

De lening mag niet hoger zijn dan de woning waard is (taxatiewaarde). Je mag dus niet meer dan 100% van de woningwaarde lenen. Overige kosten, zoals voor advies, notaris of taxatie mag je niet uit de hypotheek betalen. Advies nodig? Weten wat je kunt lenen en wat het dan kost per maand? Onze adviseurs staan voor je klaar.

Taxatie

Een taxatie is nodig voor je hypotheek. Verkopen wij een woning aan je, dan dien je zelf een taxatie te regelen. Zijn wij niet betrokken bij de verkoop, dan kunnen wij een taxatie voor je uitvoeren. Wij kunnen deze voor je regelen.

Bouwtechnisch adviseur

Wil je een woning bouwtechnisch laten controleren? Ga je gang! Hoe meer zekerheid hoe beter. Je kunt ons inschakelen om dat voor je te regelen.

Eigen woning verkopen?

Heb je nog een eigen woning? Laat ons dan snel een (gratis) waardebeoordeling doen. Dan weet je wat je kan uitgeven en wat je kan bieden om je kansen te vergroten.

Met alle liefde helpen wij jou bij de verkoop van je woning. Geen gedoe, maximale tevredenheid.

Aankoopmakelaar?

Heb je nog geen geluk met het aankopen. Het kan ook AnderZ! Volg ons voor vooraankondigingen! Of bel ons gerust voor een vrijblijvende kennismaking.

Wij wensen je veel geluk met het vinden van jouw nieuwe woning!

Over Anderz Makelaar

Anderz makelaar bestaat ruim 25 jaar en is een kleinschalig familiebedrijf met een proactieve mentaliteit en een sympathieke instelling. Martin is eigenaar en met zijn team van uiterst gekwalificeerde medewerkers doen zij alles wat nodig is om u te ontzorgen.

DÉ AANKOOPMAKELAAR

Velen kennen Martin Hammega als aankoop makelaar. Wel logisch, want onze aankoop domineert. Sinds 2008 is Martin dagelijks actief op de woningmarkt. Hij kent elk aspect, hij weet precies wat een koper verwacht en waar de spanning ligt. Dit heeft grote voordeel bij verkooptrajecten. Martin beheerst de stad en kent elke wijk en het karakter.

Anders makelaar is vooral een mensgerichte organisatie. Open, goudeerlijk en doordacht. Zij baseren alle acties op verifieerbare argumenten waardoor alles herkenbaar en zichtbaar is.

Kortom: ze leggen de nuance waar die hoort zodat de klanten zeker en weloverwogen zijn bij elke stap.

EXPAT GRONINGEN

Expat Groningen (onderdeel van Anderz makelaar) is dé aankoop makelaar voor expats. De regels in Nederland zijn vaak niet bekend en anders in eigen land. Daarnaast is de taal vaak een barrière. Anderz makelaar is specialist en helpt ze om zich thuis te laten voelen. Het aantal (terugkerende) internationale klanten groeit en al 22 jaar helpen ze expats vanuit heel de wereld aan een woning. Ze bouwen voort op een retourpercentage van 85% en de mond-tot-mond-reclame van tevreden klanten.

'Dit jaar kregen we zelfs een set sleutels vanuit Maleisië toege-stuurd, van een voormalig klant in 2006, om nu zijn huis in Nederland voor hem te verkopen. Groot compliment!'

GEBUNDELDE KRACHTEN

Op kantoor runt de liefthallige officemanager Quwendy de show. Zij is het betrouwbare, solide fundament van de zaak en eerste contactpersoon. Zij houdt zich vooral bezig met papierwerk, processen, presentatie, planning, communicatie en is Martin zijn externe geheugen...

Omdat Anderz Makelaar zich blijft aanpassen om u zo goed mogelijk te helpen, werken zij ook met flexibele arbeid. In de eerste plaats zal Martin Hammega de Go-To Guy zijn, maar ze bundelen krachten met verschillende externe partijen om altijd compleet te kunnen leveren.

Als u iets mist, zeg het maar!

"HET IS MENSENWERK"

Ik wilde altijd helikopterpiloot willen worden... Dus... in het begin werd ik afgewezen omdat ik niet arrogant genoeg was; dat vatte ik op als een compliment. De 2e keer werd ik afgewezen vanwege mijn mooie ogen;)

En dan, het leven neemt je mee naar onverwachte plaatsen...

Ik zwierf door Europa met allerlei baantjes. Van op mijn knietjes op het land, verkoop van outdoor spullen en tenten, het importeren van motoraccessoires tot het werken bij een bank. Na een paar jaar kwam ik bij Nederlands nr.1 verhuurbedrijf. Daar begon mijn vastgoed carrière en daar leerde ik dat al mijn baantjes 1 ding gemeen hadden: MENSEN.

Ik vind mensen indrukwekkend. Hun gedrag en hoe ze tot een beslissing komen vind ik fascinerend. En ik help graag mensen. Daarnaast ben ik altijd al bijzonder geïntrigeerd door bepaalde bouwwerken en de details. Dit komt voor mij samen in de makelaardij. Het gaat zeker niet alleen om de locatie en het is zeker méer dan het verkopen van een stapel stenen. Het is persoonlijk; het is mensenwerk.

—Martin R. Hammega



Verhuis Planner



ONGEVEER 2 MAANDEN VOOR DE VERHUIZING

- Eventueel huur opzeggen
- PostNL verhuisservice
- Beginnen met opruimen
- Informeer naar mogelijke verhuiskostenvergoeding
- Vrije dagen aanvragen op het werk
- Energie leverancier uitzoeken
- Inboedelverzekering aanvragen
- Verhuisbedrijf offertes aanvragen
- Internet aansluiting aanvragen of verhuizen
- School informeren over uw verhuisplannen
- Vraag informatie op over de scholen, naschoolse opvang of kinderdagverblijven in uw nieuwe woonomgeving

EEN MAAND VOOR DE VERHUISDAG

- Verhuisberichten verzenden;
- Verhuisdozen laten brengen
- Bij bestellingen e.d. rekening houden met ander adres
- Verhuizer bespreken of de huur van een verhuisauto
- Verhuishulp (vrienden en familie) vragen
- Electriciteits- en gaslevering oude huis opzeggen
- en aanvragen voor het nieuwe huis
- Huispersoneel opzeggen
- Spullen opruimen die niet meegaan

ENKELE WEKEN VOOR DE VERHUIZING

- Adreswijzigingen versturen
- Gas-, Water- en Electra levering opzeggen en aanvragen
- CV-onderhoudscontract, glazenwasser opzeggen
- Belangrijke papieren en spullen opbergen in een kluis
- Postbus opzeggen/aanvragen
- Verzekeringen regelen
- Bank inlichten
- Zorgverzekering inlichten
- Arts en tandarts inlichten en evt. een nieuwe zoeken
- Inschrijven bij de Gemeente
- Schoorsteen laten vegen
- Garantiebewijzen en handleidingen klaarleggen
- Kinderen opgeven voor nieuwe school
- Gereedschap apart houden wat nog nodig is
- Overbodige spullen verkopen
- In de buurt geleende spullen terug brengen
- Inwisselen (zegel) spaaracties in de plaatselijke winkels
- Afspraak maken voor schoonmaken nieuwe huis
- Maak een afspraak voor het ophalen van grof vuil

EEN WEEK VOOR DE VERHUISDAG

- Sleuteloverdracht oude huis en nieuwe huis afspreken (regelt de makelaar)
- Alle huissleutels in omloop terugvragen
- Leveranciers die aan de deur komen inlichten
- VVE (appartement) inlichten
- Bibliotheekboeken retourneren
- Oppas voor kinderen en huisdieren tijdens de verhuizing
- Stickers op dozen plakken met verwijzing naar de kamers (keuken, badkamer etc.)
- Spullen inpakken die u niet meer nodig heeft
- Diepvries leeghalen en ontdooien
- Zorgen voor genoeg parkeerruimte op de verhuisdag
- Genoeg eten/drinken in huis halen voor het verhuizen (nieuwe en oude woning)
- Schoonmaakspullen en vuilniszakken

OP DE VERHUISDAG

- Voldoende contant geld op zak
- Meterstanden opnemen
- Waterleiding aftappen bij strenge vorst
- Huis nakijken op achtergebleven dingen
- Zorg dat de containers geleegd zijn
- Sleutel overdragen
- Enkele dozen bewaren voor de laatste spullen
- Trommelbeveiliging wasmachine aanbrengen
- Harde schijf van de computer beveiligen
- Laatste gordijnen eraf halen
- Belangrijke zaken apart houden (geld, sleutels, verzekeringspapieren etc.)
- Ramen en deuren goed sluiten
- Geldig legitimatiebewijs voor de notaris

NA DE VERHUIZING

- Eventuele verhuisschade controleren
- Verhuisdozen retour zenden

FOTO'S EN KOFFIE BIJ JE FAVORIETE MAKELAAR



AnderZ

MAKELAAR



Groningen - Drenthe
info@anderzmakelaar.nl
+31 (0)50-2041292
<https://anderzmakelaar.nl/>



AANKOOP
VERKOOP
TAXATIES
VERHUUR
HYPOTHEEK

ENERGIELABEL
VERZEKERINGEN
EXPAT GRONINGEN
BELASTINGADVIES
WONINGFOTOGRAFIE
BOUWKUNDIGE KEURING